

서울시 공공기관
작은
결혼식장

서울시 공공기관
작은
결혼식장

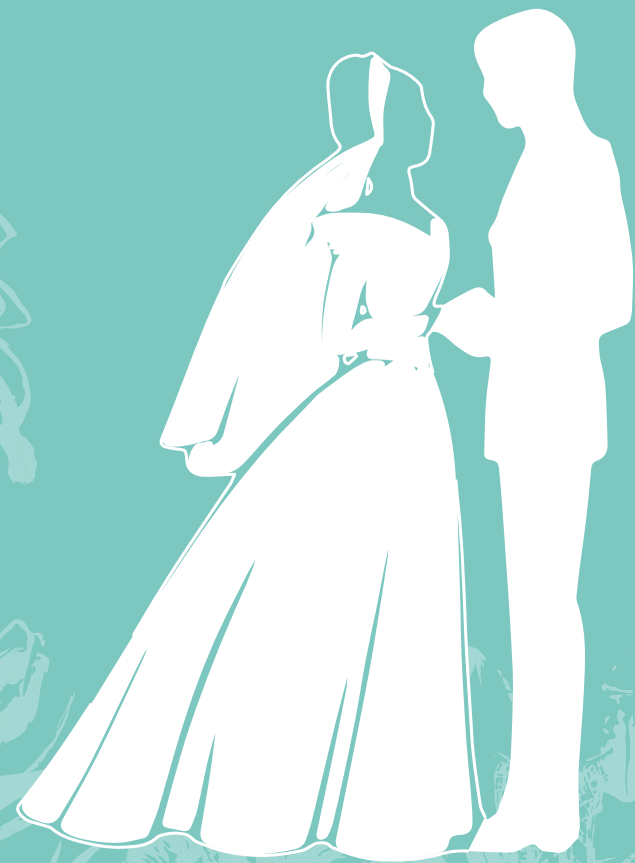

한눈에 보는 서울시 공공기관 작은 결혼식장

(대표 16개 식당)

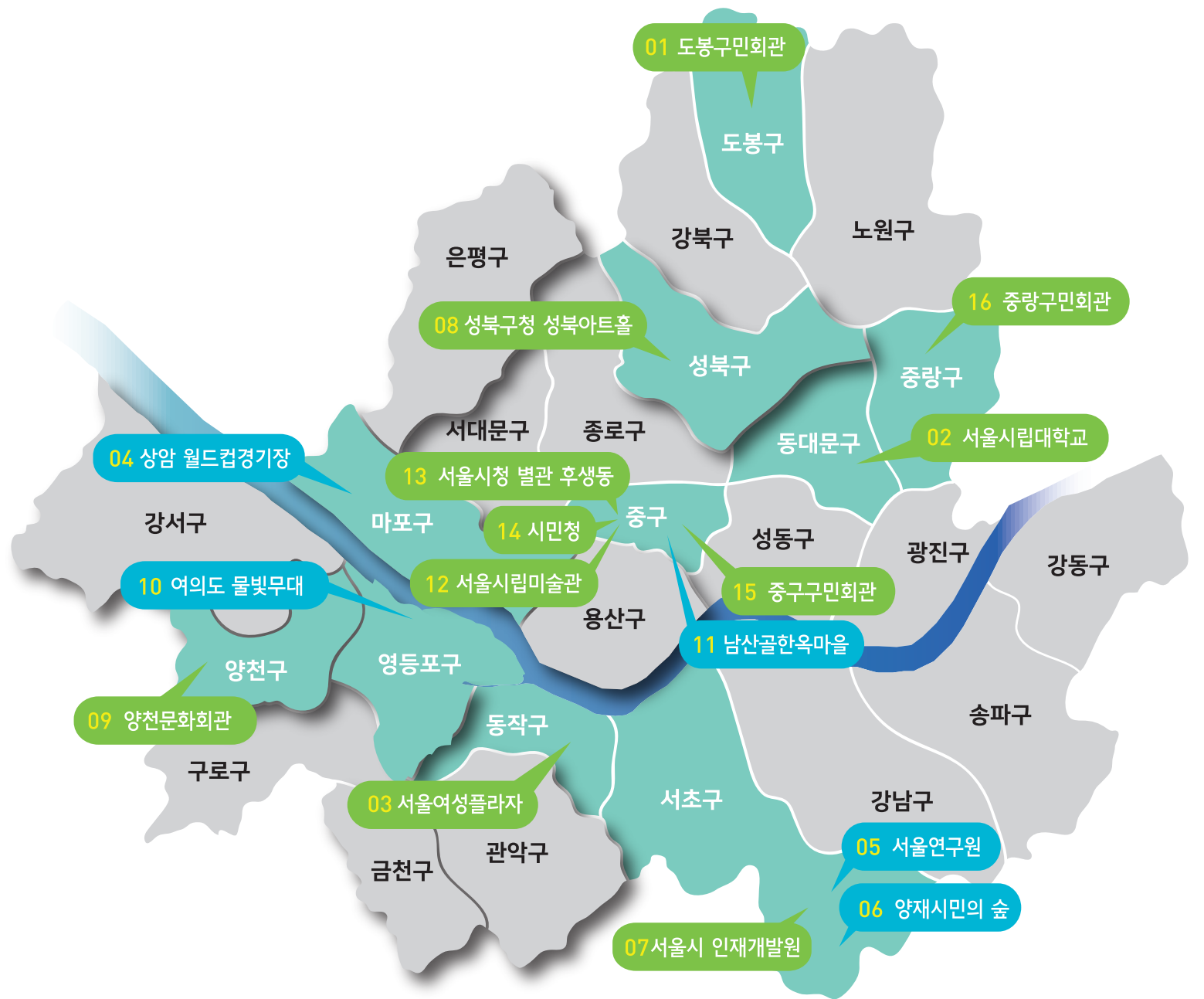

범례

● **장소대여형**
 ※ 시민이 직접 셀프웨딩으로 진행
 ※ 업체연계 원하는 경우 상담 및
 연계 예정 (2017년부터)

● **장소대여 + 업체연계형**
 ※ 운영시설 협력업체 연계하여 진행

● **민간업체형**
 ※ 웨딩 전문 업체 상주 운영
 (전문웨딩홀과 유사)

● 실내식장

● 야외식장

대표 16개 식당

- | | |
|------------------|-------------------|
| 01 도봉구민회관 ●● | 09 양천문화회관 ●● |
| 02 서울시립대학교 ●● | 10 여의도 물빛무대 ●● |
| 03 서울여성플라자 ●● | 11 남산골한옥마을 ●● |
| 04 상암 월드컵경기장 ●● | 12 서울시립미술관 ●● |
| 05 서울연구원 ●● | 13 서울시청 별관 후생동 ●● |
| 06 양재시민의 숲 ●● | 14 시민청 ●● |
| 07 서울시 인재개발원 ●● | 15 중구구민회관 ●● |
| 08 성북구청 성북아트홀 ●● | 16 중랑구민회관 ●● |

● 장소대여형 | ● 실내

01 도봉구민회관 : 예식장



산뜻하게 새로 오픈한 도봉구민회관에서는 예식을 원하는 모든 분들이 지역 제한 없이 나만의 결혼식을 진행할 수 있습니다. 신부대기실 및 폐백실, 드레스룸이 이용 가능하며 또한 예비부부의 경제적 부담을 덜고자 단상, 피아노, 음향기기, 조명, 꽃길 등 예식을 위한 기본 집기들을 준비하였습니다.

- 위치 : 도봉구 쌍문역(4호선)
- 운영현황 : 8건 (2015년 운영횟수)
- 하객인원 : 150명
- 운영방식 : 연중 평일 · 주말 가능 (신정, 구정, 추석 제외)
- 공간이용료 : 55,000원
※ 결혼 당사자 일방이 기초생활수급자인 경우 대관비용 100% 감면
- 신청방법 : 전화예약 후 방문신청
- 문의처 : 02-901-5160~2 / dobongar5160@hanmail.net
- 홈페이지 : <http://www.dobongsiseol.or.kr/>

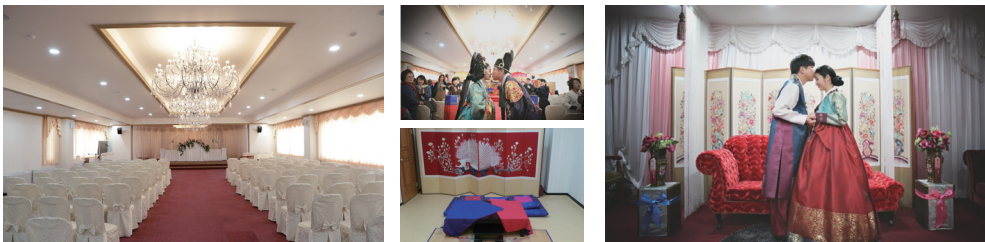

● 장소대여형 | ● 실내

02 서울시립대학교 : 자작마루강당



서울시립대 자작마루강당은 경농관, 박물관과 함께 70여년의 역사를 자랑하는 건축물로 2013년 교내 건축학부 교수에 의해 리모델링되어 현재 캠퍼스 공간 중 가장 운치 있는 곳으로 꼽힙니다. 오랜 세월과 기억의 공간이 되는 자작마루강당은 내부와 더불어 주변경관과 아기자기하게 어우러져 소박해도 충분히 아름다운 작은결혼식을 올리실 수 있습니다.

- 위치 : 동대문구 청량리역(1호선)
- 운영현황 : 4건 (2015년 운영횟수)
- 하객인원 : 140명
- 운영방식 : 주말(토, 일)만 가능
- 공간이용료 : 70,000원
- 신청방법 : 현장 및 전화접수
- 문의처 : 02-6490-6411 / kyj4301@seoul.go.kr
- 홈페이지 : <http://www.uos.ac.kr/main.do>



● 민간업체형 | ● 실내

03 서울여성플라자



서울여성플라자는 서울시의 대표적인 공공기관 예식홀로, 웅장한 국제회의장을 활용한 예식홀과 350명 수용 가능한 피로연장 완비로 여유 있게 단독홀 예식을 진행할 수 있습니다. 또한 예식홀에서 피로연을 동시에 진행하는 하우스웨딩 형식의 작은 결혼도 진행이 가능합니다. 대규모 예식홀과 피로연장 구비, 하우스 웨딩 운영으로 다양한 형태의 예식을 선택할 수 있습니다.

- 위치 : 동작구 대방역(1호선)
- 운영현황 : 2002년 운영시작. 연간 120쌍 예식 진행
- 하객인원 : 160명
- 운영방식 : 연중 평일 · 주말 가능 (작은결혼식은 일요일만 가능)
- 공간이용료 : 150,000원
- 신청방법 : 상시 접수 (온라인, 전화, 이메일)
- 문의처 : 02-812-5015 / myboy3335@oyori.asia
- 홈페이지 : <http://www.seoulwedding.net>



● 장소대여 + 업체연계형 | ● 야외

04 상암 월드컵경기장 '소풍결혼식'



월드컵 공원 내 평화공원에서 진행되는 야외 결혼식장입니다. 자연물 활용장식 및 도시락 피로연으로 진행되는 에코웨딩을 할 수 있습니다. 우천 시 평화 공원 근처의 에너지드림센터에서 결혼식을 진행합니다.

- 위치 : 마포구 월드컵경기장역(6호선)
- 운영현황 : 9건 (2015년 운영횟수)
- 하객인원 : 200명 이내
- 운영방식 : 3월~11월 (10~18시) 평일 · 주말 가능 1일 2예식
- 공간이용료 : 무료
- 신청방법 : 방문 또는 우편 서류접수 후 선정방식
- 문의처 : 02-300-5571 / mjchun66@seoul.go.kr
- 홈페이지 : <http://worldcuppark.seoul.go.kr/>



● 장소대여 + 업체연계형 | ● 야외

05 서울연구원 뒤뜰



서울연구원 우면산이 둘러싼 뒤뜰 마당에서 자연의 계절을 오롯이 느낄 수 있는 야외 결혼식입니다. 적당히 아담한 뒤뜰은 프라이빗한 분위기를 자아내 예비부부만을 위한 완벽한 공간으로 재탄생되며 봄과 가을이 무르익은 시기에만 개방됩니다. 우천 시 서울연구원 1층 로비에서 결혼식을 진행됩니다.

- 위치 : 서초구 남부터미널역(3호선)
- 운영현황 : 2014년 운영시작. 총 15쌍 예식진행(10월 기준)
- 하객인원 : 120명
- 운영방식 : 4-5월 / 9-10월 둘째 주 내 매주 토요일 1일 1예식
- 공간이용료 : 무료
- 신청방법 : 상/하반기별 온라인접수 후 선정방식
- 문의처 : 02-739-7332 / smcwedding@naver.com
- 홈페이지 : <http://seoulcitizenshall.kr/nr/>



● 장소대여형 | ● 야외

06 양재시민의 숲



양재시민의 숲 공원에 무료로 개방하는 야외예식장은 공장에서 찍어내듯 개성 없이 치르는 결혼식이 아닌, 내 손으로 꾸미는 나만의 특별한 결혼식을 꿈꾸는 예비부부들을 위한 곳으로 '1일 1예식'으로 시간에 쫓기지 않고 이용자가 자신의 취향을 살려 식장을 꾸밀 수 있으며, 예식의 운영 및 하객과의 소통을 자유롭게 할 수 있는 매력 있는 곳입니다.

- 위치 : 서초구 양재시민의숲역(신분당선)
- 운영현황 : 1986년 운영시작. 2016년 33쌍 예식진행(10월 기준)
- 하객인원 : 200~300명
- 운영방식 : 연중무휴 (09~18시) 1일 1예식
- 공간이용료 : 무료
- 신청방법 : 매년 초부터 선착순 방문접수
- 문의처 : 02-578-7089 / tjd741852@seoul.go.kr
- 홈페이지 : <http://parks.seoul.go.kr>



● 장소대여형 | ● 실내

07 서울시 인재개발원



우면산을 병풍삼은 서울시 인재개발원은 지난 2013년부터 일반 시민에게도 결혼식장으로 개방되어 운영되고 있습니다. 저렴한 공간대관료와 1일 1예식의 여유로움 속에서 자연의 풍광과 어우러진 넉넉한 공간에서 특별한 작은결혼식을 기획할 수 있습니다.

- 위치 : 서초구 남부터미널역(3호선)
- 운영현황 : 11건 (2015년 운영횟수)
- 하객인원 : 300명
- 운영방식 : 주말(토,일)만 가능 1일 1예식
- 공간이용료 : 200,000원
- 신청방법 : 전화접수
- 문의처 : 02-3488-2051
- 홈페이지 : <http://hrd.seoul.go.kr>



● 장소대여형 | ● 실내

08 성북구청 성북아트홀



성북구청에서는 허례허식 결혼 문화를 바꾸는 취지에 맞는 건전 알뜰 혼례문화 정착에 앞장서고 또한 심각한 저출산 대책의 일환으로 청사를 무료 대관하여 결혼식을 올릴 수 있도록 개방하게 되었습니다.

- 위치 : 성북구 성신여대역(4호선)
- 운영현황 : 4건 (2015년 운영횟수)
- 하객인원 : 160명
- 운영방식 : 주말, 공휴일 (3~5월 / 9~11월), 명절연휴 제외
※ 흑서기(6~8월) 및 흑한기(12~2월)에는 미운영
- 공간이용료 : 무료
- 신청방법 : 방문접수
- 문의처 : 02-2241-2583
- 홈페이지 : <http://www.seongbuk.go.kr/>

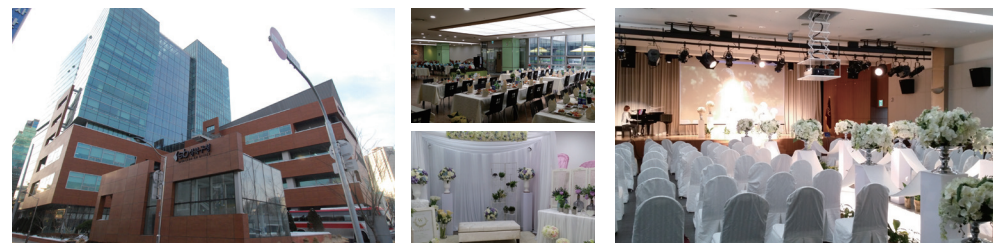

● 민간업체형 | ● 실내

09 양천문화회관



양천문화회관은 리더스웨딩홀에서 직접 책임지고 결혼식의 모든 준비와 진행을 원스톱 서비스로 운영되고 있어 편안하고 부담 없는 '작은결혼식'입니다. 단독홀과 300대 규모의 주차시설을 가지고 있으며, 신부대기실, 폐백실, 예식홀, 피로연장이 한 자리에 있어 여유로운 예식이 진행됩니다.

- 위치 : 양천구 양천구청역(2호선)
- 운영현황 : 2010년 운영시작, 매년 130쌍 예식진행
- 하객인원 : 50명 ~ 300명
- 운영방식 : 매주 토요일, 일요일 각 1일 3예식
- 공간이용료 : 무료
- 신청방법 : 리더스웨딩홀 예약실 개별 신청
- 문의처 : 02-2646-5115 / rodem@naver.com
- 홈페이지 : <http://www.lweddinghall.com> (네이버블로그 '양천리더스웨딩홀')

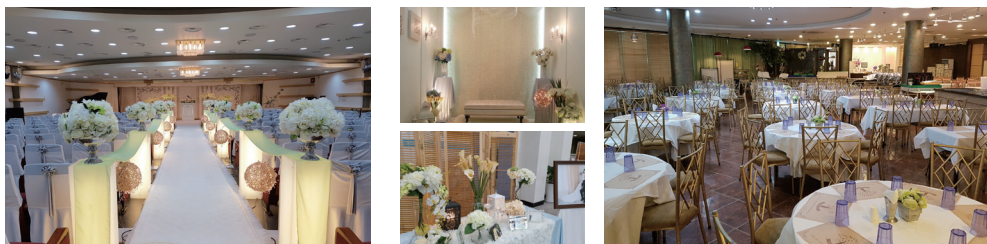

● 장소대여형 | ● 야외

10 여의도 물빛무대 '수상결혼식'



여의도 물빛무대는 한강 위에 떠있는 수상무대로 파란 하늘과 탁 트인 한강을 배경으로 이색적이고 환상적인 수상결혼식 장소입니다. 우천 시에는 돛을 닫고 실내로 전환하여 결혼식을 진행합니다.

- 위치 : 영등포구 여의나루역(5호선)
- 운영현황 : 5건 (2015년 운영횟수)
- 하객인원 : 100명
- 운영방식 : 4월~10월 매주 일요일 1일 1예식
- 공간이용료 : 무료
- 신청방법 : 공고일로부터 상시 이메일 접수 후 선정
- 문의처 : 070-4705-6789 / bluebird0107@nate.com
- 홈페이지 : <http://hangang.seoul.go.kr/>

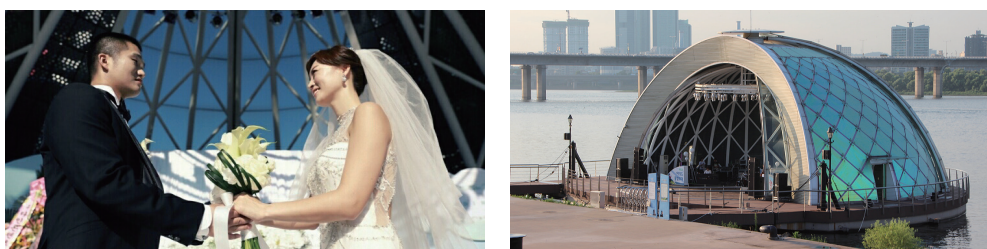

● 장소대여형 | ● 야외

11 남산골한옥마을 : 민씨가옥



120년 고옥에서 진행되는 남산골한옥마을의 전통혼례는 옛 사대부가 혼례예법에 준하여, 절차 하나 하나에 정성을 다하여 경건하게 진행합니다. 일생 가장 중요하고 경사스러운 혼례일, 기쁨과 축복을 함께 나누고자 절차 하나하나에 정성을 다합니다.

- 위치 : 중구 충정로역(3,4호선)
- 운영현황 : 2014년 운영시작, 총 158쌍 예식진행(10월 기준)
- 하객인원 : 120명
- 운영방식 : 3월 ~ 11월 / 토, 일 11시, 13시, 15시
- 공간이용료 : 900,000원
※ 전통혼례 진행, 혼례복대여, 초례상차림 등이 포함된 프로그램 비용이며, 별도로 장소만 대관하실 수 없습니다.
- 신청방법 : 방문 및 온라인접수(수시)
- 문의처 : 02-2261-0517 / reservation@hanokmaeul.or.kr
- 홈페이지 : <https://www.hanokmaeul.or.kr/wedding>

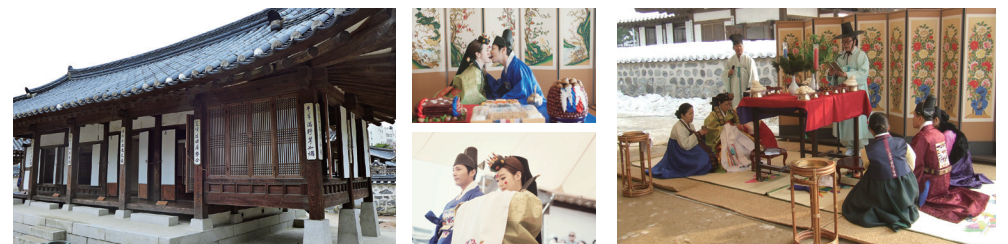

● 장소대여형 | ● 실내

12 서울시립미술관 : 세마홀



미술관만이 갖고 있는 고유의 고풍스러움과 경건함 속에서 의미 있는 작은결혼식을 연출할 수 있습니다. 상설 및 기획전시가 진행되지 않는 기간에 한해서만 진행되므로 반드시 사전에 가능 일정을 확인해야 합니다.

- 위치 : 중구 시청역(1,2호선)
- 하객인원 : 148명
- 운영방식 : 전시일정 이외 기간에 한해 가능
- 공간이용료 : 237,460원
- 신청방법 : 전화접수 후 선정
- 문의처 : 02-2124-8828 / pallalee@seoul.go.kr
- 홈페이지 : <http://sema.seoul.go.kr>

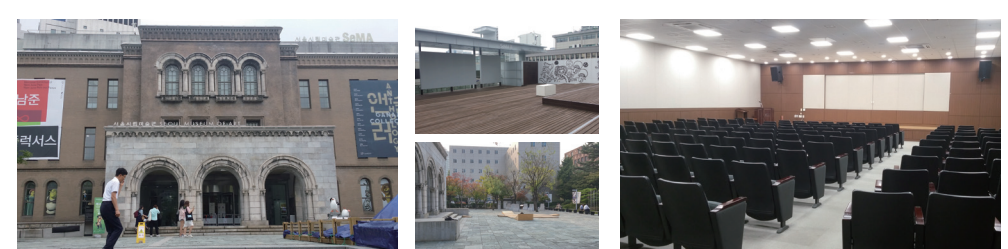

● 장소대여형 | ● 실내

13 서울시청 별관 후생동



서울시청 서소문별관에 위치한 후생동 건물은 주변 덕수궁 경관과 함께 고즈넉한 서울의 중심에 위치, 하루에 한 팀만 예식을 진행할 수 있는 특권으로 누릴 수 있습니다.

- 위치 : 중구 시청역(1,2호선)
- 운영현황 : 13건 (2015년 운영횟수)
- 하객인원 : 150명
- 운영방식 : 매주 토요일 1일 1예식
- 공간이용료 : 300,000원
- 신청방법 : 온라인접수(서울시공공예약서비스)
- 문의처 : 02-2133-1602 / lemon0815@seoul.go.kr
- 홈페이지 : yeyak.seoul.go.kr



● 장소대여 + 업체연계형 | ● 실내

14 시민청 : 태평홀



시민청은 옛 시청사의 모습을 재현한 품격 있는 공간, 태평홀에서 1일 1예식 운영을 원칙으로 하객 규모는 100명 내외로 진행되는 '작은 결혼식'입니다. 결혼식을 예비부부가 '함께 만들어 가는 과정'에 중요한 의미를 두며, 특별한 공간에서 진정 어린 축하와 여유로운 예식을 진행하는 '뜻 깊은 결혼식'을 만나실 수 있습니다.

- 위치 : 중구 시청역 (1,2호선)
- 운영현황 : 2013년 운영시작. 총 122쌍 예식진행 (10월 기준)
- 하객인원 : 120명
- 운영방식 : 매주 일요일, 매월 둘째주 토요일 각 1일 1예식
- 공간이용료 : 66,000원
- 신청방법 : 상·하반기별 온라인접수 후 선정
- 문의처 : 02-739-7332 / smcwedding@naver.com
- 홈페이지 : http://seoulcitizenshall.kr/nr/

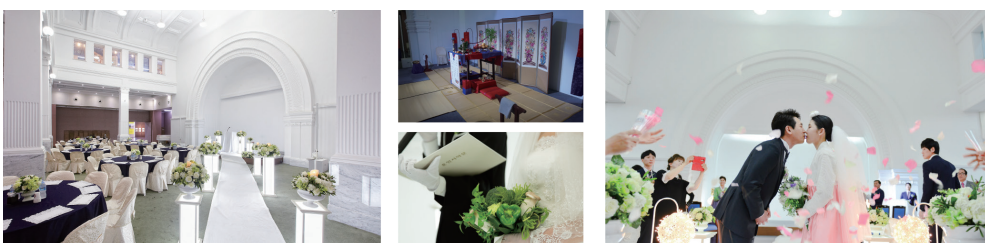

● 장소대여형 | ● 실내

15 중구구민회관



오랜 세월 동안 작은결혼식을 운영해온 서울시 자치구의 구민회관으로 저렴한 예산으로 간소하게 예식을 치르고 싶은 예비부부에게 적합합니다.

- 위치 : 중구 동대문역사박물관역(2,4,5호선)
- 운영현황 : 4건 (2015년 운영횟수)
- 하객인원 : 200명
- 운영방식 : 연중 평일·주말 가능 (신정, 구정, 추석 제외)
- 공간이용료 : 66,000원
- 신청방법 : 현장 및 전화접수
- 문의처 : 02-2280-8388 / mccap@hanmail.net
- 홈페이지 : http://www.e-junggu.or.kr



● 민간업체형 | ● 실내

16 중랑구민회관



중랑구민회관 웨딩홀은 20년 전통의 알뜰웨딩홀로써 하객 80~200명의 작은 결혼식장입니다. 1일 1팀만을 진행하여 여유로운 시간과 공간을 누릴 수 있습니다. 장애인·다문화가정·생활보호대상자 할인혜택을 제공합니다.

- 위치 : 중랑구 용마산역(7호선)
- 운영현황 : 36건 (2015년 운영횟수)
- 하객인원 : 80~250명
- 운영방식 : 연중 평일·주말 가능 (신정, 구정, 추석 제외) 1일 1예식
- 공간이용료 : 50,000원
- 신청방법 : 현장 및 전화접수
- 문의처 : 02-432-4646
- 홈페이지 : http://024324646.wazzang.net

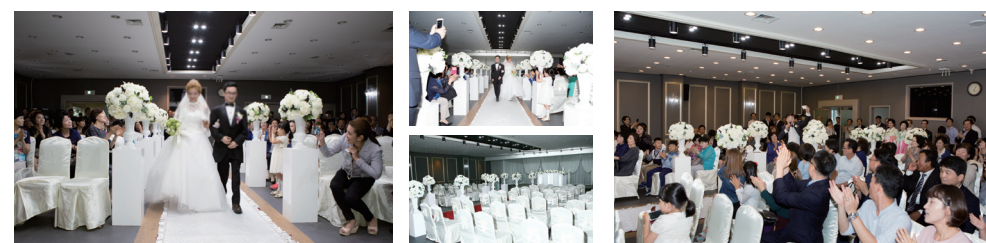

결혼식장 현황

서울특별시

연번	기관명	소재지	시설현황					대관료(원)	전화번호
			예식가능공간		피로연공간		부대시설		
			시설명	좌석수(개)	시설명	좌석수(개)			
1	시민청	중구	태평홀	100개	태평홀	100	-	66,000	739-7332
2	별관 후생동	중구	강당	200	구내식당	200	폐백실	300,000	2133-1602
3	인재개발원	서초구	창의관인재홀	300	피로연장	400	폐백실	200,000	3488-2051
4	여성가족재단	동작구	서울여성플라자 웨딩홀 (국제회의장)	280	피로연장 (그린테라스)	400	신부대기실, 메이커퓌, 폐백실, 주차장	150,000	812-5015
5	양재시민의숲	서초구	숲속	120	야외	200	신부대기실 (공원정자)	무료	575-3895
6	서울연구원	서초구	후정	100	야외	20	-	무료	2149-1234
7	남산골 한옥마을 (전통혼례)	중구	민씨가옥 안채	60	인근식당	-	혼주대기실, 폐백실, 신부대기실	900,000 (부가세포함)	2261-0517
8	월드컵공원	마포구	평화의공원내 (에너지드림센터 출발정원)	200	야외	200	-	무료	300-5542
9	한강 사업본부	영등포구	여의도한강공원 물빛무대	200	야외	200	조명, 기본음향	무료	02) 3780-0799
10	한강 사업본부	서초구	반포한강공원 사례실	100	야외	100	신부대기실 (공원정자)	무료	02) 3780-0799
11	서울시립 미술관	중구	세마휴	-	인근 식당	-	-	189,170 ~ 234,420	2124-8828
12	서울시립 미술관	중구	세마홀	-	인근 식당	148	-	189,170 ~ 234,420	2124-8828
13	서울시립 미술관	중구	광장	-	인근 식당	-	-	189,170 ~ 234,420	2124-8828
14	문래 예술공장	영등포구	박스씨어터	100	인근식당	-	조명, 음향시설, 분장실	50,000 (부가세별도)	2676-4300
15	금천 예술공장	금천구	3층 전시실	70	구내식당 (장소만 제공)	20	조명, 기본음향	50,000 (부가세별도)	807-4800
16	남산공원	중구	백범광장 /목멱산방	200	야외	200	-	무료	3783-5924
17	용산 가족공원	용산구	1광장	200	야외	200	-	무료	3783-5924
18	서울시립 대학교	동대문구	자작마루	140	구내식당	100	무대 및 음향시설	시간 50,000 (공공요금 별도)	6490-6417

자치구

연번	기관명	소재지	시설현황					대관료(원)	전화번호
			예식가능공간		피로연공간		부대시설		
			시설명	좌석수(개)	시설명	좌석수(개)			
1	성북구청	성북구	성북아트홀	200	없음	없음	신부대기실	무료	2241-2582
2	서대문구청	서대문구	본관강당 (6층)	400	구내식당 (지하)	400	엘리베이터 접견실, 회의실	40,000	330-1060
3	중구 구민회관	중구	소강당	200	구내식당	400	신부대기실 (회의실)	66,000	2280-8388
4	종로구 구민회관	종로구	웨딩홀	최대 250	피로연장	최대 250	신부대기실, 폐백실	50,000	432-4646
5	양천구문화회관	양천구	예식홀	300	피로연장	300	폐백실, 신부대기실	70,000	2646-5115
6	도봉구구민회관	도봉구	예식장	150	구내식당	200	폐백실	55,000	901-5160
7	강북문화예술회관	강북구	예식장	200	주변식당	없음	폐백실, 신부대기실	110,000	944-3068
8	역촌노인복지관	은평구	강당	150	식당	64	비품없음	유료(협의)	385-9500
9	관악문화예절원	관악구	야외소극장	200	식당	200	신부대기실, 회의실	900,000	885-6145
10	갈월 종합사회복지관	용산구	강당	150	식당	100	신부대기실	80,000 /시간당	752-7887
11	송파 여성문화회관	송파구	소극장 (지하1층)	160	주변식당	없음	신부대기실	120,000 (2시간)	2203-3330
12	용두공원	동대문구	야외무대	70	주변식당	없음	비품없음	무료	2127-4775
13	장안공원	동대문구	야외무대	50	주변식당	없음	비품없음	무료	2127-4775
14	당산공원	영등포구	야외무대	100	야외뷔페	100	비품없음	무료	2670-4978
15	문화복지재단	동작구	소강의실	100	주변식당	없음	비품없음	100,000 /3시간	820-1613
16	등촌1종합 사회복지관	강서구	강당	60	주변식당	없음	비품없음	무료	2658-1010
17	노원문화원	노원구	다목적공연장	60	주변식당	없음	신부대기실	100,000 /3시간	938-1244
18	광흥당	마포구	마당(전통혼례)	50	사랑방	50	폐백실, 신부대기실	300,000	312-1100
19	고척근린공원	구로구	광장	1,000	주변식당	없음	비품없음	무료	860-3086
20	쌈지공원	서초구	광장	100	주변식당	없음	비품없음	무료	2155-6717
21	성동구청	성동구	강당	400	주변식당	없음	비품없음	120,000 /1시간	2286-5434
22	옥수종합 사회복지관	성동구	강당	120	구내식당	50	음향, 의자, 책상, 냉난방, 프로젝트 사용가능	250,000 (부대비용 별도)	2282-1100
23	강동구민회관	강동구	다누리미술관	100	다목적실	없음	신부대기실	198,000	2045-7600
24	일자산자연공원	강동구	잔디광장	1,000	주변식당	없음	비품없음	100,000	3425-6443
25	금천구청	금천구	대강당	200	주변식당	200	비품없음	334,000 / 2시간	2627-1417
26	청춘뜨락	광진구	광장	100	주변식당	없음	비품없음	무료	450-7554

예비부부교육 안내



시민청 예비부부교육



1. 운영횟수 : 연 2회 (3월/9월) ※ 상황에 따라 변동
2. 교육인원 : 50쌍 (100명)
3. 교육장소 : 서울시 시민청 태평홀 (B2)
4. 교육내용

작은 결혼식 기획교육	재무교육	미술심리교육
사례소개 및 예식기획 준비 결혼기획 플래주 워크숍	결혼 전 후 가정 재무설계 솔루션 강의	미술을 활용한 예비부부 서로 간의 마음점검 워크숍

5. 교육대상 : 작은결혼을 준비하는 예비부부 (결혼전)
6. 비용 : 무료
7. 신청방법 : 시민청 홈페이지 접수 (<http://seoulcitizenshall.kr/nr/>)
8. 문의처 : 02-739-7332 (smcwedding@naver.com)

건강가정지원센터 예비부부교육



1. 운영횟수 : 서울시 25개 자치구 센터별 연 1-2회
2. 교육인원 : 건당 25명 이내 (100명)
3. 교육장소 : 서울시 25개 자치구 센터 문의
4. 교육내용

1차시	〈서로의 차이 이해하기〉 DISC를 이용한 서로의 차이 이해하고 적응하기 성숙한 사랑을 위한 방법 및 결혼생활동안의 노력요건
2차시	〈행복한 커플 대화법〉 바람직한 의사소통 방법
3차시	〈결혼의 의미와 결혼 체크리스트〉 결혼의 의미 및 행복한 결혼을 위한 요건 일기 결혼 체크리스트 (원가족, 건강, 자녀와 가사)
4차시	〈우리 결혼 설계하기와 재무관리〉 우리의 결혼 설계하기와 합리적 재무관리(작은결혼식)
지금 이순간 (20여분)	교육을 통해 행복한 미래를 설계하기 위한 다짐과 사랑의 고백

5. 교육대상 : 결혼을 앞두고거나 관심 있는 서울 생활영역권인 미혼 커플
6. 비용 : 무료
7. 신청방법 : 각 자치구 건강가정지원센터로 문의
(1577-9337, www.familynet.or.kr)

2016년 11월 교육일정

※2017년 권역별 자치구
건강가정지원센터에서 매월 실시 예정

자치구	연락처	일 자	시 간	장 소
은평구	376-3761	11.5(토)	13:00 ~ 17:30	은평구센터 교육장
강북구	987-2567	11.5/12(토)	12:00 ~ 16:00	강북구센터 대강의실
성동구	3395-9447	11.5/12(토)	14:00 ~ 18:00	성동구센터 교육장
중구	2279-3891	11.5/12(토)	13:00 ~ 17:00	중구센터 교육실
강남구	3412-2222	11.19/26(토)	14:00 ~ 18:00	강남구센터 3층 가족비전홀

문의처 : 02-318-8168 (sfamilyc@hanmail.net)