



보건복지부  
MINISTRY OF HEALTH & WELFARE



국립서울병원 공공정신보건사업단  
아동청소년정신건강증진팀



국립서울병원  
공공정신보건사업단

## | 일러두기 |

- ❖ 본 안내책자는 아동청소년의 정신건강증진을 도모하는 여러 자원의 연계와 협력을 돕고자 제작되었습니다.
- ❖ 본 안내책자는 서울시에 위치한 아동청소년 관련 공공기관 및 정부지원 운영기관을 2015년 2월 기준으로 기록하였습니다.
- ❖ 본 안내책자는 정기적으로 제작될 예정이므로, 정보수정 요청사항은 국립서울병원 아동청소년정신건강증진팀([hopepum@naver.com](mailto:hopepum@naver.com))으로 의견 주시면 반영하도록 노력하겠습니다.
- ❖ 본 안내책자는 국립서울병원 홈페이지(<http://snmh.go.kr>)에서 다운로드 받으실 수 있습니다. 단, 이 책의 저작권은 국립서울병원에 있으며 자료의 무단 배포를 금합니다.
- ❖ 본 안내책자가 아동청소년을 위해 애쓰는 모든 분들에게 도움이 될 수 있기를 바랍니다. 국립서울병원 아동청소년정신건강증진팀(☎02-2204-0328, 0342)

# 발간사

안녕하십니까?

국립서울병원은 1962년 개원 이래 정신장애인의 치료와 재활에 중요한 역할을 담당해 왔습니다. 특히 학교폭력, 각종 중독, 스트레스, 자살 등 다양한 정신과적 문제가 심각한 사회이슈로 대두되어 국가적 대처 필요성을 인식하고 2013년에 공공정신보건사업단이 설립되었습니다. 공공정신보건사업단에는 아동청소년정신건강증진팀, 심리위기지원단, 사법정신건강증진팀, 통일마음팀이 소속되어 힘을 합쳐 정신건강문제 예방 및 증진을 위해 노력하고 있습니다.

“아는 것이 힘이다”, “아는 만큼 보인다”는 말은 익숙하지만 드넓은 정보의 바다에서 특정 정보를 어디에서 확인하고 어떻게 이용해야 할지에 대해서는 막막함을 느낄 때가 많이 있습니다. 이는 아동청소년과 직접적인 관계를 맺고 있는 학부모, 교사, 아동청소년 관련기관 종사자들 모두에게 해당되는 바일 것입니다. 아동청소년과 관련된 각각의 영역이 세분화되고 전문화 되는 가운데, 아동청소년을 돕기 위해서는 여러 자원의 유기적이고 포괄적인 연계가 반드시 필요합니다.

이에 「서울시 아동청소년 자원이용 길라잡이」 책자를 발간하게 되었습니다. 부디 정부와 지역자치단체, 민간 부분이 모두 힘을 합쳐 아이들이 안전하고 건강하게 성장할 수 있는 세상을 만들어 나갈 수 있기를 소망합니다.

감사합니다.



2015년 4월  
국립서울병원장 하규섭

국립서울병원

## 소아청소년진료소

1996년 3월 개소한 국립서울병원 소아청소년진료소는 소아청소년의 정신건강증진을 위해 발달학적 특성과 기능을 고려하여 전문적인 의료서비스와 통합적인 치료를 제공하고 있으며 국립기관으로서의 중추적 역할 담당과 발전에 기여하고 있습니다.

### 진료대상

- 아동청소년 정서장애, 주의력장애, 행동장애, 조현병 등
- 아동청소년 발달장애
- 외상 및 스트레스 관련 장애 : 학교폭력, 아동학대
- 특수환경에서의 정신건강 : 탈북 아동청소년, 다문화 가정의 아동청소년

### 이용절차



※ 이용문의 : 국립서울병원대표전화(☎02-2204-0114), 소아청소년진료소 외래(☎02-2204-0311)



### 소아청소년 입원병동

- 대상 : 정신건강문제로 인해 가정 및 학교에서 부적응을 보이는 만 7~18세 소아청소년
- 내용 : 가정과 학교복귀를 위해 평가 및 진료, 약물, 교육 및 프로그램을 입원치료를 통해 집중적으로 제공하고 있습니다.



### 소아청소년 낮병동

- 대상 : 정신건강문제로 인해 가정 및 학교에서 부적응을 보이는 만 7~18세 소아청소년
- 내용 : 원활한 가정과 학교 적응을 위해 평가 및 진료, 약물, 교육 및 프로그램을 외래와 입원치료의 장점을 통합한 주간프로그램으로 제공하고 있습니다.



### 참다울 병원학교

- 대상 : 소아청소년보호병동과 낮병동에 입원한 초·중등 재학생
- 내용 : 장기적 치료로 인해 학업중단의 위기에 있는 학생들에게 원격학 교로 복귀 시 부적응문제를 최소화하기 위하여 교과과목 수업과 치료프로그램을 제공하고 있습니다.



### 소아발달장애 낮병동

- 대상 : 자폐범주성 장애, 언어장애, 지적장애를 가진 영유아
  - 모아애착반 : 만 2세 ~ 4세
  - 발달증진반 : 만 4세 ~ 7세
- 내용 : 의사소통, 인지, 운동성, 사회성 등을 촉진하여 전반적인 발달과 긍정적인 사회적응을 하도록 치료프로그램을 제공하고 있습니다.



### 발달통합반 (낮병동)

- 대상 : 발달장애를 가진 만 7~18세 소아청소년
- 내용 : 학령기아동의 인지, 학습, 사회성, 대·소 근육운동 등 전반적인 발달촉진 및 긍정적 적응 향상을 위해 치료프로그램을 제공하고 있습니다.



### 행동발달증진센터

- 대상 : 발달장애 및 자폐범주성 장애의 소아청소년 및 부모
- 내용 : 문제행동의 완화 혹은 감소, 적응행동 및 사회성발달기술을 향상시키기 위해 응용행동분석적 접근법을 사용하여 개별 또는 그룹 치료 프로그램을 제공하고 있습니다.



국립서울병원

## 공공정신보건사업단

국립서울병원은 미충족 정신보건 분야에 대한 공공기관의 선도적 기능강화를 위해 2013년 3월 공공정신보건사업단을 설립하여 운영 중에 있습니다. 또한 국가차원의 정신건강 R&D 및 공공정신보건사업의 효과적인 추진을 위해 2016년 국립정신건강센터(가칭)가 완공될 예정입니다.

### | 심리위기지원단 |

사고 경험자, 재난 피해자 및 가족, 경찰공무원 등 과도한 스트레스에 노출된 자를 대상으로 현장을 방문해 심리적 외상에 대한 재난 정신건강 서비스, 직무스트레스 관리 프로그램 등의 즉각적인 정신건강상담 서비스를 제공하고 있습니다.

### | 사법정신건강증진팀 |

정신건강문제를 가진 청소년 및 성인 범법자의 안전한 사회복귀증진과 재범방지를 위해 정신질환과 중독문제에 대한 평가 및 상담, 치료 프로그램 운영, 지역사회 연계, 보호직공무원의 직무스트레스에 관련된 정신건강서비스를 제공하고 있습니다.

### | 통일마음팀 |

북한이탈청소년 및 성인의 남한사회의 적응을 촉진하기 위해 정신건강문제 평가 및 정신건강관련서비스 제공, 관계자 연수, 지역사회 연계 서비스를 제공하고 있습니다.



국립정신건강연구원(가칭) 조감도, 2016년 완공 예정

## | 아동청소년정신건강증진팀 |

학교폭력예방 모델 개발 및 서비스, 관계자 역량 강화 교육 제공, 정신건강 문제의 조기발견과 효과적인 중재 시스템 마련을 통한 지역사회 아동청소년의 학교폭력예방 및 정신건강증진을 도모하고 있습니다.

### ● BRAND NAME



**HOPE** '희망' 을 가지고  
**OPPORTUNITY** 지금을 '기회' 로 삼아  
**PREVENTION** 학교폭력을 '예방' 하고  
**RECOVERY** '회복' 하는 우리

### ● 사업대상

- 아동청소년, 학부모, 교사, 유관기관 관계자, 지역주민

### ● 주요사업

<p>학교폭력 예방사업</p>	<ul style="list-style-type: none"> <li>• 학교폭력예방 모델 개발</li> <li>• 초·중·고 시범학교 운영</li> <li>• 학교폭력 가해학생 특성화 프로그램</li> <li>• 피해학생 가족캠프</li> </ul>	<p>관계자 역량강화사업</p>	<ul style="list-style-type: none"> <li>• 학부모 및 교사 교육</li> <li>• 아동사업 담당자 교육</li> <li>• 교사힐링캠프</li> </ul>
<p>지역사회 연계사업</p>	<ul style="list-style-type: none"> <li>• 학교·지역사회·전문기관 연계체계 마련</li> <li>• 희망품브릿지클리닉</li> <li>• 지역사회 자문</li> <li>• 정신건강 인식개선 활동</li> </ul>	<p>취약계층아동 정신보건사업</p>	<ul style="list-style-type: none"> <li>• 북한이탈/소년원 정신건강 사업지원</li> <li>• 아동학대피해 지원</li> <li>• 찾아가는 정신건강서비스</li> </ul>

※ 문의 : 아동청소년정신건강증진팀(☎02-2204-0328, 0342)





# CONTENTS

## CHAPTER 1

### 정신건강 관련기관

1. 전문적 진단 혹은 치료가 필요할 때 .....	병의원	10
2. 사례관리를 포함한 통합적서비스가 필요할 때 .....	정신건강증진센터	16
3. 정서행동문제(ADHD, 우울증 등) 치료지원이 필요할 때 .....	아이존, 푸른존	18
4. 정신증(조현병, 조울증 등) 재활서비스가 필요할 때 .....	사회복귀시설	20
5. 발달장애(지적장애, 자폐성장애) 관련서비스가 필요할 때 ...	발달장애 관련공공기관	21
6. 아동학대 · 성폭력 관련기관		
1) 학대가 의심되는 아동의 지원이 필요할 때 .....	아동보호전문기관	25
2) 성폭력피해아동의 지원이 필요할 때 .....	해바라기센터	28
7. 위기청소년에 대한 개입 및 지원이 필요할 때 .....	청소년상담복지센터	30
8. 건강한 학교생활을 위한 개입 및 지원이 필요할 때 .....	Wee센터	32
9. 인터넷 중독 관련 지원이 필요할 때 .....	인터넷중독지원기관	34
10. 학교폭력관련 지원이 필요할 때 .....	학교폭력지원기관	36



## CHAPTER 2

### 복지 관련 기관

#### 1. 아동보호시설

- 1) 시설 보호가 필요할 때 ..... 아동복지시설 38
- 2) 소규모 가정형시설 보호가 필요할 때 ..... 아동청소년 그룹홈 40
- 3) 아동복지시설 퇴소이후 자립지원이 필요할 때 ..... 자립생활관 42

#### 2. 복지관

- 1) 인근 지역에서 복지서비스가 필요할 때 ..... 지역사회복지관 43
- 2) 장애인을 위한 복지서비스가 필요할 때 ..... 장애인복지관 48

#### 3. 저소득 가정 아동의 사례관리 및 통합서비스가 필요할 때 ..... 드림스타트 51

#### 4. 방과 후 돌봄서비스가 필요할 때 ..... 지역아동센터 53

#### 5. 다문화, 탈북 아동청소년 관련기관

- 1) 다문화가정 아동의 통합지원이 필요할 때 ..... 다문화가족지원센터 58
- 2) 이주배경청소년의 통합지원이 필요할 때 ..... 무지개청소년센터 60

#### 6. 가출 아동청소년의 지원이 필요할 때 ..... 청소년쉼터 61

#### 7. 미혼모부자의 자립 및 지원이 필요할 때 ..... 미혼모부자 가족복지시설 63

#### 8. 가족문제, 건강, 돌봄지원이 필요할 때 ..... 건강가정지원센터 65

## CHAPTER 3

### 교육 및 문화 관련 기관

#### 1. 대안학교 및 귀국학생 특별학급 운영학교

- 1) 학업을 중단하고자 하거나 개인적 특성에 맞는 교육이 필요 할 때... 위탁형대안학교 70
- 2) 학력인증과 별도로 원하는 교육이 필요할 때 ..... 도시형대안학교 73
- 3) 다문화특성에 맞춘 체계적 교육이 필요할 때 ..... 다문화예비학교 76
- 4) 해외거주 후 귀국한 학생으로 일반학교 적응이 어려울 때 ... 귀국학생특별학급 77

#### 2. 병원 치료 중 교육이 필요할 때 ..... 병원학교 및 화상강의 78

#### 3. 장애로 인해 특수 교육이 필요할 때 ..... 특수학교 80

#### 4. 교육, 문화, 체험활동 등의 다양한 서비스가 필요할 때 ..... 청소년 수련시설 82

#### 5. 성교육, 성문화체험학습이 필요할 때 ..... 한국청소년성문화센터 84

#### 찾아보기 ..... 87



# 서울시 아동청소년 자원이용 길라잡이

## CHAPTER 1

# 정신건강 관련기관

소아청소년 정신건강의학과 병의원	10
정신건강증진센터	16
주간치료시설	18
사회복귀시설	20
발달장애 관련 공공기관	21
아동보호전문기관	25
해바라기센터	28
청소년상담복지센터	30
Wee센터	32
인터넷중독지원기관	34
학교폭력지원기관	36

전문적 진단 혹은 치료가 필요할 때

## 1. 소아청소년 정신건강의학과 병의원

### ❖ 기관소개

정신건강의학과는 정신건강문제 및 질환에 대한 전문적인 진료 및 치료를 제공하며 소아청소년의 진료를 일반적으로 포함하고 있음

### ❖ 이용대상

- 소아청소년 정신건강 관련 어려움을 경험하고 있는 자  
: 주의력결핍 과잉행동장애(ADHD), 틱장애, 발달장애, 학습장애, 소아우울 및 불안 등
- 소아청소년 정신건강관련 상담과 진료를 원하는 자

### ❖ 이용안내

- 이용절차: 가까운 정신건강의학과 병원에 이용문의 ▶ 예약 ▶ 병원방문
- 이 용 료: 치료기관, 치료방법, 이용내용에 따라 상이

### ❖ 주요사업

- 정신건강의학과 상담 및 진료
- 심리검사
- 치료 클리닉 운영

**tip.** 본 안내자료는 대한소아청소년정신의학회 전문의 현황을 기준으로 작성되었어요. 지역 내 다양한 정신건강의학과 병원에서 소아청소년 진료가 가능하며 대한정신건강재단(<http://mind44.com/network/search.php>)에서 가까운 병원을 검색할 수 있어요!

전문적 진단 혹은 치료가 필요할 때

※ 병원명 좌측 \* 기호는 공공의료기관(국립, 특수법인, 시립)임을 의미함  
 ※ 구분내용 우측 + 기호는 입원가능 병원을 의미함

❖ 지역별 소아청소년정신의학과의 병의원 안내 (15.4.15 기준, 대한소아청소년정신의학회)

Tip. 의료법 제3조에 따른 병의원 구분					
의원	주로 외래환자를 대상으로 의료행위를 실시하는 의료기관				
병원	병상이 30개 이상인 의료기관				
종합병원	100개 이상의 병상과 7개 또는 9개 이상의 진료과목 전문의가 있는 제2차 의료기관				
상급종합병원	중증질환에 대해 난이도가 높은 의료행위를 행하는 제3차 의료기관				
	기관명	구분	주소	전화	홈페이지
강남구	강남세브란스병원	상급종합+	언주로 211(도곡동)	1599-6114	gs.iseverance.com
	김동현신경정신과	의원	언주로 869(신사동)	545-3203	-
	김봉수의원(학습클리닉)	의원	삼성로 155(대치동)	555-1520	adhdclinic.co.kr
	류한욱소아청소년클리닉	의원	학동로 342(논현동)	3014-9656	dryu.co.kr
	메티스신경정신과의원 (구. 진태원신경정신과의원)	의원	언주로 413(역삼동)	564-7575	metisclinic.com
	멘토클리닉	의원	삼성로 314(대치동)	552-4080	mentorclinic.co.kr
	박진생신경정신과의원	의원	선릉로 517(역삼동)	563-0609	psychotherapy.co.kr
	삼성서울병원	상급종합+	일원로 81(일원동)	1599-3114	samsunghospital.com
	생각과느낌의원	의원	도곡로 428(대치동)	555-4638	seci.or.kr
	생각과마음의원 (구.김창기정신과의원)	의원	남부순환로 381길 50 (도곡동)	574-5748	-
	소은희마인드피아 소아·청소년클리닉	의원	언주로 201(도곡동)	3463-3505	mindpia.co.kr
	신석호소아·청소년정신과	의원	개포로 615(개포동)	2226-2231	autism.co.kr
	연세유엔김 신경정신과	의원	테헤란로 528(대치동)	501-0675	ynkclinic.com
	연세휴신경정신과(연세휴클리닉)	의원	도곡로 409(대치동)	556-0990	hueclinic.com
	을지대학교 강남을지병원	병원+	도산대로 202(논현동)	1899-0001	gangnam.eulji.or.kr
	이한마인드클리닉(애한클리닉)	의원	남부순환로 2747(도곡동)	574-6333	yihanclinic.com
	정선주신경정신과의원	의원	압구정로 224(신사동)	3444-7736	-
	정신과 전문 백상(강남)	의원	테헤란로 13길 16(역삼동)	3452-9700	npspecialist.co.kr
	청담연세프리미어의원	의원	압구정로 461(청담동)	3444-4488	-
	하트스캔마인드스캔클리닉 (심건의원)	의원	삼성로 512(삼성동)	564-3070	heartscan.co.kr
힐링유의원 (구.유안정신건강의학과의원)	의원	선릉로 608(삼성동)	540-2667	healing-u.co.kr/child	

## 전문적 진단 혹은 치료가 필요할 때

	기관명	구분	주소	전화	홈페이지
강 동 구	*서울보훈병원	종합병원+	진향도로61길 53(둔촌동)	2225-1111	seoul.bohun.or.kr
	강동소아정신건강의학과의원	의원	양재대로 1459(길동)	487-6220	gdclinic.co.kr
	나우정신과의원	의원	천호대로 1033(천호동)	476-7533	nowclinic.co.kr
	밝은미래정신과의원	의원	천호대로 1006(성내동)	484-2600	adhd119.com
	사과나무 소아청소년정신과클리닉	의원	올림픽로 654(천호동)	482-5275	appletree-i.com
	온맘아이클리닉 (온맘아동청소년연구소)	의원	양재대로 1620(명일동)	427-5342	onmomiclinic.com
이수철신경정신과의원	의원	천호대로 1037(천호동)	473-2100	-	
강 서 구	강서필병원	병원+	강서로17길 24(화곡동)	2608-8855	feelhp.co.kr
	선정신과	의원	강서로 259(내발산동)	3664-9119	sunsmind.com
	연세주니어 상담클리닉(강서)	의원	강서로 360(내발산동)	2645-7502	happyjunior.co.kr
	은초록샘정신건강의학과	의원	양천로 492(등촌동)	2063-3618	silvergreenspring.com
	정신과 전문 백상(강서)	의원	공향대로 426(화곡동)	2696-0913	npspecialist.co.kr
	화인정신건강의학과	의원	공향대로 525(등촌동)	2668-0792	-
관 악 구	가람신경정신과의원	의원	시흥대로 554(신림동)	859-8500	garam-clinic.com
	서울디딤정신건강의학과의원 (서울대입구점)	의원	남부순환로 1905(봉천동)	872-0673	didim75.com
	서울탑마음클리닉 (서울대입구점)	의원	관악로 168(봉천동)	883-2082	childadolpsy.co.kr
	한빛신경정신과의원	의원	남부순환로 1844(봉천동)	887-2158	hanbitnp.net
	한솔신경정신과의원	의원	난곡로 263(미성동)	830-7588	-
광 진 구	*국립서울병원	병원+	용마산로 141(중곡동)	2204-0114	snmh.go.kr
	서울우리아이 정신건강의학과의원	의원	강변역로4길 10(구의동)	452-2100	ourchild.kr
구 로 구	고려대학교 구로병원	상급종합+	구로동로 148(구로동)	2626-1114	guro.kumc.or.kr
	마음과마음정신과의원	의원	도림로 65(구로동)	856-4975	maum2.co.kr
	정신과 전문 백상(구로)	의원	경서로 6(고척동)	2686-6449	npspecialist.co.kr

	기관명	구분	주소	전화	홈페이지
노원구	디딤정신건강의학과의원 (노원점)	의원	노해로 488(상계동)	909-8782	didim75.com
	서울아이클리닉(노원)	의원	노해로 488(상계동)	932-7586	seoulclinic.kr
	아이맘정신건강의학과의원	의원	노해로 482(상계동)	951-0270	kidsmomclinic.com
	연세주니어정신건강의학과의원 (노원)	의원	동일로 1392(상계동)	933-7501	happyjunior.co.kr
	을지대학교 노원을지병원	종합병원+	한글비석로 68(하계동)	1899-0001	eulji.or.kr
	인제대학교 상계백병원	종합병원+	동일로 1342(상계동)	950-1114	paik.ac.kr/sanggye
	전성일소아청소년 마음건강클리닉	의원	노해로 457(상계동)	938-7997	hellochild.kr
도봉구	다나병원	병원+	해등로 129(창5동)	942-8000	dana-hospital.com
	성모샘병원	병원+	도봉로 683(방학동)	951-0552	sungmosam.com
동대문구	경희대학교병원	상급종합+	경희대로 23(회기동)	958-8114	khuh.or.kr
	마음과마음 정신건강의학과 (동대문점)	의원	고산자로 399(용두동)	6959-0456	maum2.co.kr
	삼육서울병원	종합병원+	망우로 82(휘경동)	1577-3675	symcs.co.kr
동작구	가족사랑서울 신경정신건강의학과의원	의원	보라매로 113(대방동)	812-9494	ifamilylove.co.kr
	중앙대학교병원	상급종합+	흑석로 102(흑석동)	1800-1114	ch.cauhs.or.kr
마포구	삼성사과나무 정신건강의학과의원	의원	마포대로 33(도화동)	703-9985	smchappymind.co.kr
	윤홍균정신건강의학과의원	의원	백범로 178(공덕동)	706-0065	yunmaum.co.kr
	해솔마음클리닉 (삼성인지감성연구소)(신촌)	의원	백범로 13(노고산동)	6357-7575	haesolclinic.co.kr
서대문구	세브란스어린이병원	상급종합+	연세로 50-1(신촌동)	1599-1004	sev.iseverance.com/ children
	연세밝은맘정신건강의학과의원	의원	성산로 488(대신동)	393-7746	clinicmom.com



## 전문적 진단 혹은 치료가 필요할 때

	기관명	구분	주소	전화	홈페이지
서초구	*서울특별시어린이병원	병원+	현릉로 260(내곡동)	570-8000	childhosp.seoul.go.kr
	디딤주니어정신과의원(서초점)	의원	동작대로 118(방배동)	534-7576	didim75.com
	라임상담클리닉	의원	신반포로3길 8(반포동)	596-3970	limeclinic.net
	마음샘정신과의원(마음샘클리닉)	의원	서초대로 302(서초동)	522-6836	kidmind.co.kr
	마음연정신과 (구. 채인영신경정신과)	의원	방배로 111(방배동)	522-7575	mind-open.net
	박성숙 정신건강의학과의원	의원	서초중앙로 125(서초동)	586-7678	-
	서울탑마음클리닉 서초점	의원	반포대로 275(반포동)	532-4330	seouljunior.co.kr
	연세신경정신과	의원	서초대로 24(방배동)	523-2211	psysohn.co.kr
성동구	행복드림의원	의원	동산로 64(양재동)	577-7810	happywe.net
	엘림신경정신과	의원	왕십리로 294-2(행당동)	2299-1942	elimclinic.kr
	한양대학교병원	상급종합+	왕십리로 222(행당동)	2290-8114	seoul.hyumc.com
성북구	해민정신건강의학과의원	의원	왕십리로 309(행당동)	2292-1535	-
	사랑센터 소아신경정신과 (아동발달연구소)	의원	동소문로 71(동소문동6가)	929-0241	wellmind.co.kr
	서울탑마음클리닉(강북)	의원	월계로 4(하월곡동)	911-9700	seouljunior.co.kr
송파구	성북아이정신건강의학과	의원	동소문로 98(동소문동5가)	922-7582	sbiclinic.co.kr
	LPJ마음건강의원	의원	송파대로 404(송파동)	424-6616	lpj.co.kr
	김선미정신건강의학과의원	의원	중대로 80(문정동)	408-0711	-
	디딤정신건강의학과의원(송파)	의원	올림픽로 119(잠실동)	2202-3453	didim75.com
	삼성아이정신과의원	의원	송파대로 380(송파동)	425-4600	samsung-i.com
	서울탑클리닉(잠실)	의원	올림픽로 114(잠실동)	412-8275	seouljunior.co.kr
	아이나래정신과의원(잠실)	의원	올림픽로 378(방이동)	415-4266	inarae.co.kr
	연세주니어정신건강의학과 의원(송파)	의원	올림픽로 108(잠실동)	418-7522	happyjunior.co.kr
	울산대학교 서울아산병원	상급종합+	올림픽로43길 88(풍납동)	1688-7575	amc.seoul.kr
	위드정신건강의학과의원	의원	송파대로 441(석촌동)	424-7579	withclinic.com
	잠실아이정신과 (덕터전 심리연구소)	의원	올림픽로 293-19(신천동)	2202-7512	drjeon.co.kr
	해솔마음클리닉(잠실)	의원	올림픽로 336(방이동)	414-7755	haesolclinic.co.kr
희망가득의원	의원	올림픽로 100(잠실동)	412-0090	braining.co.kr	

	기관명	구분	주소	전화	홈페이지
양천구	마인드케어의원	의원	목동로 189(신정4동)	2602-7567	mind-care.co.kr
	서울연정신건강의학과의원	의원	오목로 300(목동)	2643-0006	seoulmind.co.kr
	연세누리 소아청소년정신건강의학과의원	의원	오목로 322(목동)	2647-7579	childmind.co.kr
	이화여자대학교 의과대학 부속 목동병원 정신건강의학과	상급종합+	안양천로 1071(목동)	1666-5000	eumc.ac.kr/mokdong
	한별정신건강의학과	의원	목동서로 256(목1동)	2062-1119	blog.naver.com/ mhanbyul
영등포구	가족사랑 서울정신건강의학과의원	의원	당산로 222(당산동5가)	2068-7486	ifamilylove.co.kr
용산구	순천향대학교 서울병원	상급종합+	대사관로 59(한남동)	709-9114	schmc.ac.kr/seoul/ kor
은평구	*서울특별시은평병원	병원+	백련산로 90(응암동)	300-8114	ephosp.seoul.go.kr
	연세봄정신건강의학과(은평)	의원	통일로 857(갈현동)	354-5511	y-child.com
종로구	*서울대학교병원	상급종합+	대학로 101(연건동)	2072-2114	snuh.org
	*서울직십자병원	종합병원+	새문안로 9(평동)	2002-8000	srch.or.kr
	강북삼성병원	상급종합+	새문안로 29(평동)	1599-8114	www.kbsmc.co.kr
	마음공간정신건강의학과	의원	세종대로 159(세종로)	723-6463	-
	서울정신건강의학과의원	의원	대학로11길 23(명륜4가) 6층	764-2700	-
	연세반디정신건강의학과의원	의원	창경궁로 266(혜화동)	763-0118	ibandicenter.co.kr
	임계원정신건강의학과의원	의원	혜화로 8(혜화동)	742-4999	-
중구	*국립중앙의료원	종합병원+	을지로 245(을지로6가)	1588-1775	www.nmc.or.kr
	마음건강 상담클리닉 더 윤 (윤정신과의원)	의원	다산로 133(신당동)	2234-2274	theyoun.co.kr
중랑구	마인드닥터주니어 정신건강의학과의원	의원	망우로 353(상봉동)	432-9993	minddoctor.co.kr
	*서울특별시 서울의료원	종합병원+	신내로 156(신내동)	2276-7000	seoulmc.or.kr
	성모마음정신과의원	의원	동일로 903(목동)	972-4300	sungmom.com
	세화정신건강의학과	의원	봉우재로 141(상봉동)	439-5522	-

사례관리를 포함한 통합적 서비스가 필요할 때

## 2. 정신건강증진센터(아동청소년사업)

### ❖ 기관소개(아동청소년사업)

ADHD, 조현병, 우울증 등의 정신 질환을 경험하고 있는 아동청소년의 사례관리와 더불어 아동청소년, 보호자, 교사를 대상으로 상담, 교육, 프로그램 등 다양한 정신건강 서비스 제공. 이를 통해 성인 정신질환으로 이어지는 것을 예방하고 학교와 가정 및 지역사회의 아동청소년 정신건강증진을 도모. 서울시센터 1개소와 자치구센터 25개소가 운영되고 있으며, 대다수의 센터에서 아동청소년 대상 사업이 운영되고 있으나 운영규모 및 내용은 각 센터별 차이가 있음

### ❖ 이용대상

- 지역 내 만 18세 이하 아동·청소년(미취학 아동 포함)
- 아동 청소년 부모
- 학교 및 아동청소년 관련 실무자

### ❖ 이용안내

- 이용절차 : 거주 지역구 정신건강증진센터에 전화 문의 ▶ 상담 예약 ▶ 센터 내소 혹은 가정방문상담 ▶ 평가 ▶ 등록
- 이 용 료 : 센터 서비스는 무료로 이용 가능하나 참여 내용에 따라 약간의 이용료가 발생 될 수 있음

### ❖ 주요사업

- 아동청소년 정신건강 심층사정평가
- 아동청소년 부모교육
- 정신의료기관 연계 및 치료비 지원
- 아동청소년 관계자교육
- 사례관리 서비스(개인상담, 집단프로그램)

### ❖ 의료비 지원

- 심리사회적 평가 후 정신건강의학과 치료 관련 응급상황에 대해 의료비 지원(센터별 지원 기준 상이)

**tip.** • 자살과 관련하여 서울시 자살예방센터(☎1577-0199) 에서 24시간 상담 및 위기개입 서비스를 받을 수 있어요!  
 • 서울시정신건강증진센터에서는 서울시내 초·중·고교 교사를 위해 학생 마음건강 교사상담전화(☎1577-7018)를 운영하고 있으며 학생 정신건강 문제 평가를 위한 상담 및 학생지도, 지역 내 자원에 대해 안내 받을 수 있어요!

❖ 자치구별 정신건강증진센터 안내

자치구	주소	전화	홈페이지
서울시	강남구 봉은사로21길 6 (논현동) 별관 5,6,7층	3444-9934	chilyouth.blutouch.net
강남구	일원로9길 38(일원동) 형일빌딩 3층	2226-0344	smilegn.net
강동구	성내로 45(성내동) 강동구보건소 1층	471-3223	happygd.or.kr
강북구	삼양로 19길 154(미아동) 강북구보건소분소 3층	985-0222	kbmaum.com
강서구	공항대로 561(목동) 강서구보건소 지하1층	2600-5926	kscmh.or.kr
관악구	관악로 145(봉천동) 관악구청별관 4층	879-4911	gwanakmaum.or.kr
광진구	긴고랑로 110(중곡동) 중곡종합건강센터 4층	450-1646	hopegj.or.kr
구로구	구로중앙로28길 35-2(구로동) 보성빌딩 5층	861-2284	grcmhc.or.kr
금천구	시흥대로123길 11(독산동) 독산1동주민센터 5층	3281-9314	hope-gcmhc.com
노원구	노해로 437(상계동) 노원구청 2층	2116-4591	nowonmind.or.kr
도봉구	방학로3길 117(쌍문동) 도봉구보건소 1층	900-5783	dobongmind.com
동대문구	홍릉로 81(청량리동) 홍릉문화복지센터 2층	963-1621	ddmind.net
동작구	남부순환로 2025(사당동) 동작노인건강증진센터 3층	588-1455	dongjakmind.or.kr
마포구	성산로 4길 15(성산동) 성산1동주민센터 3층	3272-4937	mapomhc.org
서대문구	연희로 290(홍은2동) 서대문보건소 별관 우리들 4층	337-2165	sdmmind.net
서초구	바우외로 184(우면동) 바우외복지문화회관 2층	529-1581	scgmhc.or.kr
성동구	금호로 114(금호동 1가) 성동구보건소분소 3층	2298-1080	mindcare.or.kr
성북구	화랑로 63(하월곡동) 성북구보건소 6층	969-9700	sbcmhc.or.kr
송파구	양산로 5(거여동) 송파구보건지소 2층	421-5871	spmhc.or.kr
양천구	목동서로 339(신정동) 양천구보건소 지하1층	2061-8881	yctouch.or.kr
영등포구	당산로 123(당산동 3가) 영등포보건소 내 지하1층	2670-4793	ydpmind.co.kr
용산구	백범로 329(원효로 1가) 용산구보건소분소 2층	703-7121	ysmind.org
은평구	연천초교길15(불광동) 불광보건소분소 3층	353-2801	1stepmind.org
종로구	성균관로15길 10(명륜 1가)	745-0199	jongnomind.org
중구	서소문로 6길 16(중림동) 중림종합복지센터 3층	2236-6606	junggumind.or.kr
중랑구	중랑구 면목로 238(면목동) 중랑구민회관 1층	3422-5921	mind.jungnang.seoul.kr

정서행동문제(ADHD, 우울증 등) 관련 치료지원이 필요할 때

### 3. 아이존, 푸른존

#### ❖ 기관소개

정서행동문제를 가진 아동청소년 대상 정신보건 이용시설로 전문적이고 다각적인 조기개입 및 치료서비스를 제공하여 성인 정신질환으로의 이환을 예방하고 아동청소년이 학교 및 가정에서 원활하게 적응 할 수 있도록 도움

#### ❖ 이용대상

- 아이존 : 정서·행동문제와 관련하여 정신건강의학과에서 진단을 받은 적이 있으며 자해 및 타해의 위험이 없는 만 6세 이상의 초등학교
- 푸른존 : 정신건강의학과에서 진단을 받은 적이 있으며 자해 및 타해의 위험이 없는 초등학교 5학년~중학교 3학년

#### ❖ 이용안내

- 이용절차 : 타 기관 의뢰를 통해서 이용 가능
  - ① 인근지역 시설 전화문의 ▶ 학교, 정신건강증진센터, 병의원, 복지관 등을 통해 의뢰 ▶ 이용
  - ② 이용상담 ▶ 정신건강증진센터 혹은 소아정신과 의뢰 ▶ 아이존/푸른존 의뢰 ▶ 이용
- 월 이용료(단위: 원)

분류	아이존					푸른존		
	이용료	개별치료	합계(월)	심리검사비		이용료	심리검사비	
				종합심리검사	재검사		종합심리검사	재검사
일반	53,000	40,000	93,000	100,000	50,000	53,000	100,000	50,000
차상위	무료	무료	무료	무료	무료	무료	무료	무료
기초생활수급자	무료	무료	무료	무료	무료	무료	무료	무료

#### ❖ 주요사업

- 정신건강문제아동청소년에게 전문적이고 다학제적인 프로그램 제공
- 개별 및 집단 프로그램(놀이·음악·미술·인지·학습치료 등)
- 가족기능강화 프로그램(부모상담 및 교육 등)
- 학교, 지역사회 연계 프로그램

**tip.** 정서행동문제란? 주의집중력, 감정조절, 사회적 관계 등의 어려움으로 자신 및 타인의 기능을 방해하며 일상생활에 부정적인 영향을 미치는 문제를 의미합니다.

❖ 기관안내

기관명	주소	전화	홈페이지	대상
노원아이존	노원구 한글비석로 326(중계동), 3층	939-5230	ddmaizone.or.kr	초등 학생
동대문아이존	동대문구 답십리로 63길 73(장안동) 형제빌딩 2층	2213-3386	djaizone.or.kr	
동작아이존	동작구 국사봉길 109(상도동)	817-5443	scaizone.or.kr	
서초아이존	서초구 방배로 173(방배동) 방배열린문화센터 지하 1층	535-2940	aizone.or.kr	
송파아이존	송파구 총민로6길 17(장지동) 아이코리아 내	2144-1140	childfund-izone.or.kr	
양천아이존	양천구 화곡로 47(신월동) 어린이재단별관 양천별관 2층	2065-2513	jaizone.or.kr	
중구아이존	중구 서소문로 6길 16(종림동) 중림종합복지센터 3층	2038-7650	cafe.daum.net/	
푸른존	강북구 도봉로 214(미아동) 강북제일교회 교육관 5층	944-5800	proonzone	초5~중3

정신증(조현병, 조울증 등) 관련 재활서비스가 필요할 때

## 4. 사회복지시설

### ❖ 기관소개

조기정신장애로 인해 학교나 사회생활 적응에 어려움을 겪고 있는 청소년의 만성화 예방을 위한 재활과 회복훈련을 통해 사회복지촉진을 도모. 낮시간 동안 이용가능하며, 청소년사회복지시설 1개소와 일반 정신장애인사회복지시설에서 청소년 분과형태로 운영되는 사회복지시설 1개소 안내

### ❖ 이용대상

- 정신과 치료경험이 있는 청소년 · 청년
- 정신증 진단을 받거나 전문의의 소견을 받은 청소년 · 청년

### ❖ 이용안내

- 이용절차 : 전화문의 ◯ 기관방문/이용상담 ◯ 초기상담 ◯ 적응기간 ◯ 이용등록 ◯ 이용
- 월 이용료(단위: 원)

분류	청소년사회복지시설 비상		행복정신건강증진센터	
	이용료	식대	이용료	식대
일반	92,000	3,000/일 (희망자에 한해 개별식사)	60,000	- (기관에서 식사제공 하지않으며 자유롭게 식사해결)
차상위	50,000		60,000	
기초생활보호대상자	무료		무료	

### ❖ 주요사업

- 정신건강문제아동에게 전문적이고 다학제적인 프로그램 제공
- 개별 및 집단 프로그램(놀이 · 음악 · 미술 · 인지 · 학습치료 등)
- 가족기능강화 프로그램(부모상담 및 심리상담, 가족 교육 및 자조모임 등)
- 학교, 지역사회 연계 프로그램

### ❖ 기관안내

기관명	주소	전화	연령	홈페이지	대상
청소년 사회 복지시설 비상	관악구 남부순환로 2054 (남현동) 광일빌딩 4층	070-4200-4401, 522-4404	만14~24세	visang.or.kr	
행복정신 건강센터	강동구 고덕로62길 55(명일 2동) 주앙쇼핑 6층 6002호	426-0981	만15~25세	happy2u. or.kr	성인/청소년 분과 별도 운영



## 5. 발달장애 관련시설

### ❖ 기관소개

문제행동, 사회부적응 등의 어려움을 겪고 있는 발달장애 아동이 건강하게 성장할 수 있도록 도움을 제공하는 공공기관. 진단 및 치료를 위한 병원, 특성에 맞춘 교육을 위한 특수학교, 통합적 복지 지원을 위한 장애인복지관, 재활 및 사회적응을 위한 치료시설 등에서 다양한 서비스 이용가능

※ 지원 정보 참고 홈페이지 : 중앙장애아동·발달장애인지원센터 [www.broso.or.kr](http://www.broso.or.kr)  
 본 책자 참고 : 소아청소년정신건강의학과 병원(p.10), 장애인복지관(p.46), 특수학교(p.80)

### ❖ 이용대상

- 발달장애 아동·청소년(단, 이용연령은 각 기관별 상이)

### ❖ 이용안내

- 이용절차 : 이용하고자 하는 기관 전화 문의 ▶ 접수 ▶ 이용
- 이 용 료 : 서비스 내용과 대상 및 각 기관의 기준에 따라 상이

**tip. 발달장애란?** 지능지수가 70이하인 지적장애와 언어와 사회적응 등이 일상생활에 현저히 제약을 받는 자폐성장애를 의미한다 (장애인복지법 제32조).

## 발달장애(지적장애, 자폐성장애) 관련 서비스가 필요할 때

## ❖ 발달장애 관련 공공기관 안내

	기관명	주소	전화	홈페이지	비고
국·공립 병원	국립서울병원	광진구 용마산로 141 (중곡동)	2204-0114	snmh.go.kr	행동발달증진센터, 낮병동 프로그램
	서울특별시 은평병원	은평구 백련산로 90 (응암동)	300-8144	blog.daum.net/ ephosp	어린이발달센터 (집단치료 등)
	서울시 어린이병원	서초구 현릉로 260(내곡동)	570-8000	childhosp.seoul. go.kr	발달장애아 주간치료실
	서울특별시 서울의료원(강남)	강남구 봉은사로114길 43 (삼성동)	2276-7000	seoulmc.or.kr	발달장애 클리닉
치료 및 재활 기관	서울시 장애아동 사회적응지원센터	송파구 마천로 226(마천동)	448-3302	sjsc.or.kr	사회적응운동, 가족지원 등
	강서아이존	강서구 공항대로 65길 21 (염창동) 상가 2층	2038-2585	gsaizone.or.kr	
	금천아이존	금천구 시흥대로 481(독산동) 정다운빌딩 3층	6912-8080	gcaizone.or.kr	개별프로그램 집단프로그램 가족프로그램 지역사회연계사업
	서대문아이존	서대문구 연희로 26(창천동) 동방사회복지회 2층	332-8033	sdmizone.or.kr	
	종로아이존	종로구 자하문로 89(신교동) 세종마을 푸르메센터 2층	6395-7045	jongnoaizone. or.kr	
지원 기관	중앙장애아동· 발달장애인 지원센터	영등포구 의사당대로 22 (여의도동) 이룸센터 7층	3433-0743	broso.or.kr	서비스 종합 안내 및 연계, 권익옹호, 역량강화 지원
	서울지적장애인 자립지원센터	양천구 신목로2길 7-18 (신정2동)	2654-0803	saidd.or.kr	상담, 교육연수, 문화체육 진흥사업

알아두면 좋은 정보

## 발달재활서비스 사업

### | 사업목적 |

성장기의 정신적·감각적 장애아동의 인지, 의사소통, 적응행동, 감각·운동 등의 기능향상과 행동발달을 위한 적절한 발달재활서비스 지원 및 정보 등을 통해 높은 발달재활서비스 비용으로 인한 장애아동 양육가족의 경제적 부담 경감

### | 이용대상 |

- 만 18세 미만 장애아동
- 장애유형 : 시각·청각·언어·지적·자폐성·뇌병변 장애아동 ※ 중복 장애 인정  
다만, 영·유아(만6세 미만)의 경우 시각·청각·언어·지적·자폐성·뇌병변 장애가 예견되어 발달재활서비스가 필요하다고 인정한 의사 진단서와 검사자료로 대체 가능
- 소득기준 : 전국가구평균소득 150%이하 (소득별 차등 지원)

- 시각장애아동은 재활치료서비스 대상 여부를 별도로 판단

### | 서비스내용 |

- 발달재활서비스(언어·청능(聽能), 미술·음악, 행동·놀이·심리, 감각·운동 등)에 소요되는 비용 지원
- 장애 조기 발견 및 발달진단서비스, 중재를 위한 부모 상담 서비스

### | 이용금액 |

- 소득 기준에 따라 이용료 정부에서 차등 지원되며 본인부담금은 면제~8만원

### | 이용방법 |

주민등록 상 주소지 주민센터 신청 ▶ 소득조사 ▶ 서비스 대상자 여부 및 등급 결정 통지 ▶ 바우처카드발급 ▶ 시·군·구의 지정을 받은 제공기관 이용

## 언어발달지원 사업

### | 사업목적 |

감각적 장애 부모의 자녀에게 필요한 언어발달지원 서비스를 제공하여 아동의 건강한 성장지원 및 장애 가족의 자체 역량 강화

### | 이용대상 |

- 만10세 미만 비장애아동(한쪽 부모가 시각·청각·언어·지적·자폐성·뇌병변 등록장애인)  
※ 양쪽 부모가 시각·청각·언어·지적·자폐성·뇌병변 등록장애인인 경우 우선 지원
- 소득기준 : 전국가구평균소득 100%이하 (소득별 차등 지원)

### | 서비스내용 |

- 언어발달진단서비스
- 언어재활, 청능재활 등 언어재활서비스 및 독서지도, 수화지도

### | 바우처지원금액 |

- 소득 기준에 따라 정부에서 이용료 차등 지원되며 본인부담금은 면제 ~ 6만원

### | 이용방법 |

주민등록 상 주소지 주민센터 신청 ▶ 소득조사 ▶ 서비스 대상자 여부 및 등급 결정 통지 ▶ 바우처카드발급 ▶ 시·군·구의 지정을 받은 제공기관 이용

## 발달장애(지적장애, 자폐성장애) 관련 서비스가 필요할 때

## 알아두면 좋은 정보

## 장애아가족양육지원 사업

## | 사업목적 |

장애아동 가족의 일상적인 양육부담을 경감하고 보호자의 정상적인 사회활동을 돕기 위하여 돌봄 및 일시적 휴식지원 서비스 제공

## | 이용대상 |

- 돌봄서비스 : 만18세 미만의 「장애인복지법」상 등록 1~3급 장애아와 생계·주거를 같이하는 전국가구평균소득 100%이하 가정
- 휴식지원프로그램 : 만18세 미만의 모든 장애아가족

## | 서비스내용 |

- 돌봄서비스 : 돌봄미 파견하여 장애아동 보호 및 휴식지원, 한 가정당 연 480시간 범위 내 지원(특별한 경우 연장 가능), 월 80시간 이내 원칙
- 휴식지원프로그램 : 만18세 미만의 모든 장애아가족

## | 이용방법 |

주민등록 상 주소지 주민센터 신청 ▶ 소득조사 ▶ 서비스 대상자 여부 및 등급 결정 통지 ▶ 시·군·구의 지정을 받은 제공기관 이용

## 발달장애인 부모심리상담 서비스

## | 사업목적 |

과중한 돌봄 부담을 가지고 있는 발달장애인 부모에게 집중적인 심리·정서적 상담 서비스를 제공하여 우울감 등 부정적 심리상태를 완화시켜 궁극적으로 발달장애인 가족의 기능 향상을 도모함

## | 이용대상 |

- 발달장애인 자녀의 부모(만 6세 미만의 경우 장애 등록 대신 의사 소견서로 갈음가능)
- 소득기준 : 전국가구평균소득 150%이하

## | 서비스내용 |

- 발달장애인 부모에게 개인 심리 상담을 6개월 간 제공(회당 50분, 월 4회 이상)

## | 이용금액 |

- 소득 기준에 따라 이용료 정부에서 차등 지원되며 본인부담금은 4천원~4만원

## | 이용방법 |

주민등록 상 주소지 주민센터 신청 ▶ 소득조사 ▶ 서비스 대상자 여부 및 등급 결정 통지 ▶ 바우처카드발급 ▶ 시·군·구의 지정을 받은 제공기관 이용

## 6. 아동학대 및 성폭력 지원기관

### 1) 아동보호전문기관

#### ❖ 기관소개

학대가 의심되는 아동의 신고접수와 현장조사를 실시하고 신속하게 물리적/법적 보호와 치료를 실시함으로 학대피해아동의 정서적·신체적 건강을 돕는 기관 (아동복지법 제45조에 의거 학대피해 아동의 발견, 보호, 치료에 대한 신속한 처리 및 아동학대예방을 담당)

#### ❖ 신고절차

- 만 18세 미만의 아동이 학대가 의심되는 경우 누구든지 전국 어디서나 24시간 신고 가능 (신고자는 법적으로 비밀보장됨)

[아동학대범죄의 처벌 등에 관한 특례법 제 10조 아동학대 범죄 신고의무와 절차 1항, 3항]

- 아동학대 신고전화: 112

#### ❖ 주요사업

**중앙아동보호전문기관**(아동복지법 제46조 아동보호전문기관의 업무 1항)

- 지역아동보호전문기관에 대한 지원
- 아동학대예방사업과 관련된 연구 및 자료 발간
- 효율적인 아동학대예방사업을 위한 연계체제 구축
- 아동학대예방사업을 위한 프로그램 개발 및 평가
- 상담원 직무교육, 아동학대예방 관련 교육 및 홍보
- 아동보호전문기관 전산시스템 구축 및 운영 등

**지역아동보호전문기관**(아동복지법 제46조 아동보호전문기관의 업무 2항)

- 아동학대 신고접수, 현장조사 및 응급보호
- 피해아동, 피해아동의 가족 및 아동학대행위자를 위한 상담·치료 및 교육
- 아동학대예방 교육 및 홍보
- 피해아동 가정의 사후관리
- 아동학대사례전문위원회 설치·운영 및 자체사례회의 운영 등

**tip. 아동학대란**, 아동의 정상적 발달을 저해할 수 있는 신체·정신·성적 폭력 또는 가혹행위 및 보호자에 의해 이루어지는 유기와 방임하는 것을 의미해요!

학대가 의심되는 아동의 지원이 필요할 때

❖ 아동보호전문기관 학대 상담 및 신고접수 흐름도

※ 출처: 아동학대 유관기관 공무수행지침, 2014

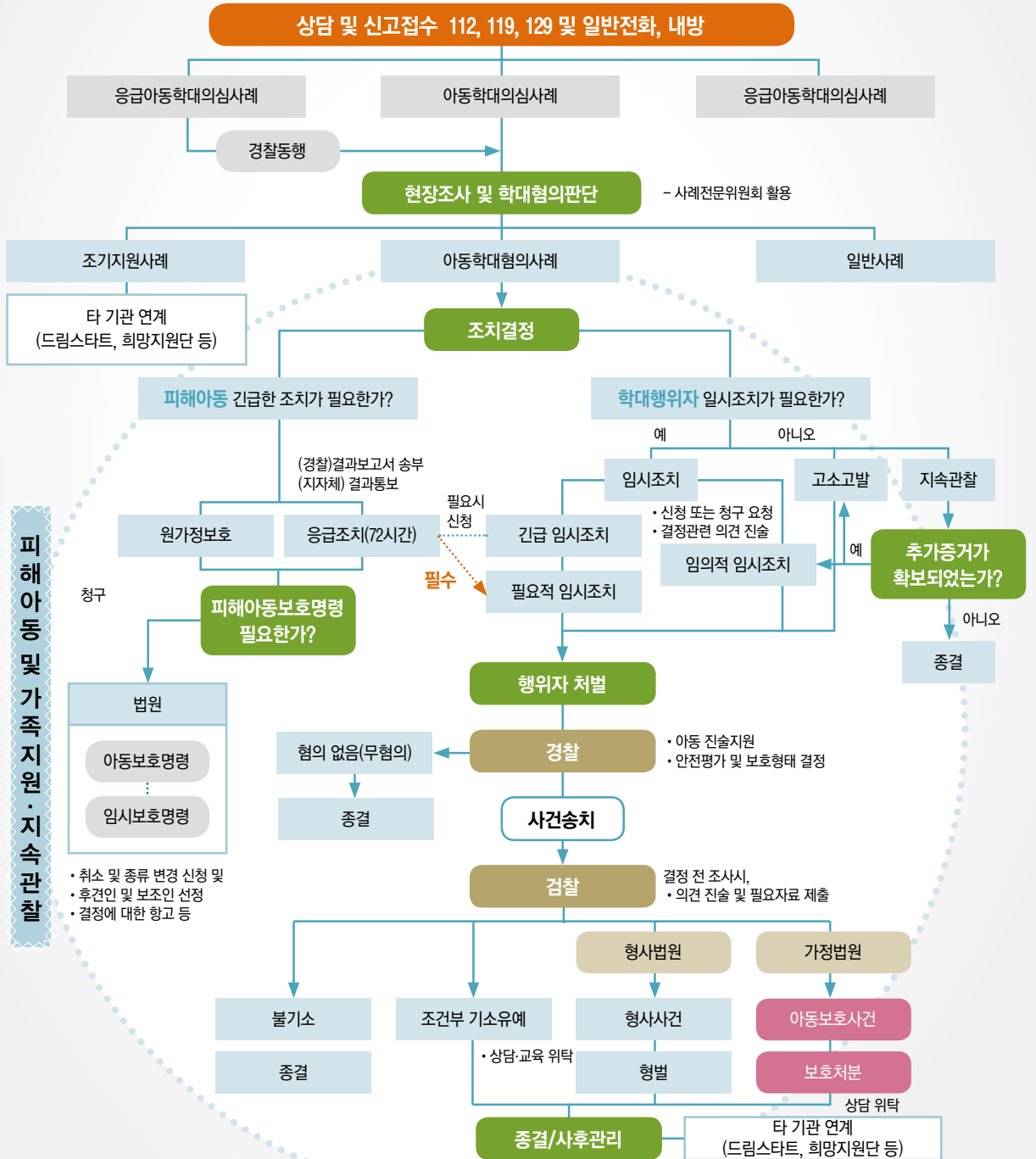

❖ 아동보호전문기관 안내

기관명	주소	전화	홈페이지
서울특별시 아동보호전문기관	강남구 광평로34길 124(수서동)	2040-4242	child.seoul.go.kr
서울강서 아동보호전문기관	강서구 양천로47가길 12(가양동)	3665-5183~5	goodneighbors.kr/gangseo
서울특별시동부 아동보호전문기관	동대문구 답십리로 69길 106(장안2동)	2247-1391	dbnawoori.seoul.kr
서울마포 아동보호전문기관	마포구 신수로 46(신수동), 401호	422-1391	mapo.sc.or.kr
서울성북 아동보호전문기관	성북구 동소문로3길 44 (동소문동1가), 태안빌딩 1층	923-5440	goodneighbors.kr/seongbuk
서울동남권 아동보호전문기관	송파구 송이로 32길 6(문정동), 5층	474-1391	goodneighbors.kr/gangdong
서울영등포 아동보호전문기관	영등포구 대림로 27가길 5, (대림동) 태안빌딩4층	842-0094	goodneighbors.kr/yongdungpo
서울은평 아동보호전문기관	은평구 연서로65(역촌동) 2층	3157-1391	eunpyeong.goodneighbors.kr



## 성폭력피해아동의 지원이 필요할 때

## 2) 해바라기센터

## ❖ 기관소개

성폭력, 아동성폭력, 지적장애인성폭력, 가정폭력, 성매매 피해자에 대하여 365일 24시간 상담, 의료, 법률, 수사지원을 원스톱으로 제공. 피해자와 가족이 폭력피해로 인한 위기 상황에 대해 대처할 수 있도록 도움. 전국에 34개의 센터가 있으며 서울지역에는 4개의 해바라기센터가 있음. 2015년부터 여성폭력 피해자 통합지원센터(여성·학교폭력피해자원스톱지원센터, 해바라기아동센터, 해바라기여성·아동센터)의 명칭이 '해바라기센터'로 통일되었음.

## ❖ 이용대상

- 성폭력, 아동성폭력, 지적장애인성폭력, 가정폭력, 성매매 피해자
  - ※ 단, 서울해바라기센터(아동)의 이용대상은 19세 이하 성폭력 피해 아동·청소년 및 지적장애 인이며 이용시간은 9시부터 6시임.

## ❖ 이용안내

- 이용절차 : 피해자 혹은 보호자가 인근지역 센터 전화문의 ▶ 이용 병원, 경찰, 상담소 등 타기관 의뢰 ▶ 이용
- 이 용 료 : 무료

## ❖ 주요사업

- 의료지원 : 성폭력 피해자 증거채취 및 산부인과 응급의학과 등 의료지원 (진료가 가능한 과는 기관별 상이)
- 상담지원 : 피해자 심리 안정을 위한 전문적 상담 실시(피해자 및 피해자 가족 심리 상담)
- 수사지원 : 여성경찰관 24시간 상주 근무. 피해자 조사 및 신속한 수사연계로 가해자 검거에 기여
- 법률지원 : 피해자국선변호사 지원, 무료법률지원단(50여명) 소속 변호사의 법률자문 연계

기관명	주소	전화	홈페이지
서울동부해바라기센터	송파구 송이로 123(가락동) 경찰병원	3400-1117	smonestop.or.kr
서울남부해바라기센터	동작구 보라매로5길 20(신대방동) 보라매병원 희망관 2층	870-1700	smsonestop.or.kr
서울해바라기센터	종로구 대학로 101(연건동) 서울대학교병원 함춘회관 지하 1층	3672-0365	help0365.or.kr
서울해바라기센터(아동)	마포구 백범로 23(신수동) K-Tertle 7층	3274-1375	child1375.or.kr

\* 타 지역 해바라기센터 문의는 여성긴급전화 1366으로 문의주시기 바랍니다.

알아두면 좋은 정보

### 성폭력 피해자 보호시설

#### | 기관소개 |

성폭력 피해자로 숙식제공이 필요한 자에게 숙식, 법률 및 심리상담, 치료 지원, 직업/취업 훈련 프로그램 등의 서비스를 제공

#### | 이용대상 |

- 성폭력 피해자

#### | 이용안내 |

- 이용절차 : 여성가족부 여성긴급전화 1366센터 문의(☎1366)
- 이용료 : 무료
- 비고 : 주소 미공개 시설

#### | 주요사업 |

- 숙식 제공
- 법률 및 심리상담
- 치료 지원
- 학령기 아동의 취학 지원

## 위기청소년에 대한 개입 및 지원이 필요할 때

## 7. 청소년상담복지센터

## ❖ 기관소개

학업중단, 가출, 인터넷 중독 등 위기에 처한 청소년에게 지역사회 자원을 연계하여 상담·보호·교육·자립 등 맞춤형 서비스를 제공함. 이를 통해 청소년들이 안전하게 가정과 사회로 복귀 할 수 있도록 지원. 서울시 청소년상담복지센터 1개소와 자치구 청소년상담복지센터 24개소가 설치되어 있음

## ❖ 이용대상

9~24세 청소년

**tip. 아동학대란**, 아동의 정상적 발달을 저해할 수 있는 신체·정신·성적 폭력 또는 가혹행위 및 보호자에 의해 이루어지는 유기와 방임하는 것을 의미해요!

## ❖ 이용안내

- 이용절차: 거주 지역구 청소년상담복지센터에 전화 상담 및 예약 ▶ 평가상담 ▶ 서비스이용  
기타문의: 서울시청소년상담복지센터(☎2285-1318)
- 이용료: 서비스 내용과 대상 및 각 기관의 기준에 따라 상이

[참고: 서울시청소년상담복지센터 이용료]

구분	프로그램명	대상	이용료	기준
상담	내방개인상담	일반 청소년	5,000원	회기
		성인	10,000원	
	청소년 내방 집단상담	청소년	5,000원	회기
심리검사	종합심리검사	청소년, 성인	130,000원	건

※ 서울시청소년시설설치및운영에관한조례 제8조 2항, 시행규칙 제6조에 의거, 수급권자, 국가유공자, 사회복지시설청소년, 저소득모자·부자가정, 소년소녀가장, 장애인, 위기청소년 등 무료

## ❖ 주요사업

- 상담사업: 청소년전화1388, 개인면접상담, 심리검사 등
- 청소년동반자 프로그램: 위기 청소년 찾아가는 상담
- 학교밖청소년지원사업: 학교밖청소년 진로 프로그램, 검정고시 청소년 학습지원 등
- 위기청소년 일시보호 및 긴급구조
- CYS-Net: 지역사회청소년통합지원체계(위기청소년 사회 안전망 구축)
- 교육문화사업: 부모교육, 전문상담자 교육

## ❖ 의료비 지원

- 평가 후 위기청소년 일인당 30만원까지 지원

❖ 관할지역별 청소년상담복지센터 안내

관할지역	주소	전화	홈페이지
서울시	중구 을지로 11길 23(수표동)	2285-1318	teen1318.or.kr
강남구	광평로 188(수서동)	2226-3611	youtra.or.kr
강북구	4.19로 74(수유동)	6715-6660	nanna.seoul.kr
강서구	곰달래로 57가길 26(화곡동)	2649-1318	hgyouth.or.kr
관악구	신림로 3길 35(신림동)	871-7942	go1318.or.kr
광진구	아차산로 24길 17(자양동)	2205-2300	light1318.or.kr
구로구	가마산로 272(구로동)	867-1318	guro1318.or.kr
금천구	금하로 30길 54(시흥동)	803-1873	cyc.or.kr
노원구	덕릉로 70길 99(상계동)	950-3141	youthcenter.or.kr
도봉구	노해로 69길 132(창동)	950-9640	cdyouth.or.kr
동대문구	천호대로 2길 23-9(신설동)	2236-1318	ddm1318.or.kr
동작구	여의대방로 20길 33(신대방동)	834-1355	boramyc.or.kr
마포구	월드컵로 212(성산동)	3153-5982	youthnaroo.or.kr
서대문구	증가로 30길 45-9(북가좌동)	3141-1318	sdm7979.or.kr
서초구	방배로 5길 11(방배동)	515-9128	sc1318.org
성동구	고산자로 260(행당동)	2296-3744	sdyc.or.kr
성북구	정릉로 242(정릉동)	3292-1779	-
송파구	중대로 4길 4(문정동)	449-0500	youth1318.or.kr
양천구	목동서로 143(목동)	2646-8341	mokdongcounsel.co.kr
영등포구	문래로 110(문래동3가)	2637-1318	mullaeyouth.or.kr
용산구	효창원로 69가길 2(효창동)	706-1318	dodoit.or.kr
은평구	백련산로 4길 16(응암동)	384-1318	woori1318.or.kr
종로구	창경궁로 35가길 13(혜화동)	762-1318	jongno1318.or.kr
중랑구	용마산로 215(면목동)	490-0714	jjang.or.kr

건강한 학교생활을 위한 개입 및 지원이 필요할 때

## 8. Wee센터

### ❖ 기관소개

단위학교에서 선도 및 치유가 어려워 학교에서 의뢰한 위기학생 및 상담 희망 학생을 대상으로 전문상담인력(전문상담교사, 전문상담사, 임상심리사, 사회복지사 등)을 통한 진단-상담-치유 One-Stop 서비스를 제공하는 전문상담기관(서울특별시 내 총 17개의 Wee 센터가 운영 중이며 거주지 및 소속 학교 인근 Wee 센터 이용)

### ❖ 이용대상

- 초 · 중 · 고 학생, 학부모, 교사

### ❖ 이용안내

#### • 이용절차

- ① 재학 중인 학교 담임교사 혹은 Wee클래스 담당자와 상담 ▶ 학교에서 관할지역 Wee센터로 의뢰 ▶ 평가상담 ▶ 이용
- ② 학생 혹은 학부모가 관할지역 Wee센터로 방문 · 전화문의 ▶ 상담예약 ▶ 평가상담 ▶ 이용

- 이용료 : 무료

### ❖ 주요사업

- 위기학생의 진단-상담-치유 One-Stop 서비스 제공
- 심층적인 심리검사 및 평가 서비스 제공
- 지역사회기관 연계를 통한 경제적 · 사회적 문제해결 지원
- 교사 및 학부모 대상 교육 및 자문 서비스 제공

**tip.** • 학교를 등교하지 않고 Wee센터에서 서비스를 받으면 출결은 어떻게 되나요? Wee 센터는 지역교육청 소속 기관으로, 학교에 사전 동의를 얻은 후 Wee센터에서 상담서비스를 받거나 프로그램에 참여할 경우 출석 인정을 받을 수 있습니다.  
• 학교 내 Wee클래스에서 상담을 받을 수도 있어요. 단, 재학 중인 학교에 설치 여부를 먼저 확인 한 후 이용이 가능해요!

## ❖ 기관안내

기관명	주소	전화	홈페이지	관할지역
강남교육지원청 Wee센터	강남구 강남대로120길 33(논현동) 논현초등학교 별관 3층	518-7887	knwee.kr	강남구, 서초구
강동교육지원청 Wee센터	송파구 양재대로 1242(방이동) 오륜중학교 후관 4층	3431-7887	edugd.seoul.kr	강동구, 송파구
강서교육지원청 Wee센터	강서구 남부순환로 121(공향동) 송정중학교 3층	2665-7179	sengs.go.kr	강서구, 양천구
관악교육지원청 Wee센터	관악구 신림로23길 17(신림동) 관악청소년회관 내	884-7887	djedu.go.kr	관악구, 동작구
남부교육지원청 Wee센터	구로구 경인로 320(개봉동) 3층	2625-9128	yeswee.net	구로구, 금천구, 영등포구
동부교육지원청 Wee센터	면목로23길 20(면목4동) 중곡초등학교 내	2233-7883	wee.sendb.go.kr	동대문구, 중랑구
동작교육지원청 Wee센터	동작구 현충로 75(흑석동) 원불교 서울회관 4층	824-7179	-	관악구, 동작구
마음이랑Wee센터 (학교폭력피해학생특화센터)	성동구 고산자로 280(행당동) 성동교육청 내	2282-6102	cafe.naver.com/maum2rang	서울전역
문래Wee센터	영등포구 문래로 121(문래동3가) 남부교육지원청 내	2677-7887	nambuedu.seoul.kr	구로구, 금천구, 영등포구
북부교육지원청 Wee센터	도봉구 도봉로115길 16(쌍문동) 신도봉중학교 정보관 2층	949-7850	wee.ben.go.kr	노원구, 도봉구
서부교육지원청 Wee센터	은평구 갈현로4길 45(역촌동) 1층	383-0072	sswee.com	은평구, 마포구, 서대문구
서부청소년Wee센터	서대문구 이화여대 2길 15(대현동) 서부교육지원청 1층	3905-585	sens.go.kr	은평구, 마포구, 서대문구
서울시교육청 Wee센터 (SOS긴급지원단 서울행복교육지원본부)	종로구 송월길 48(신문로2가) 별관 4층	3999-505	wee.go.kr	서울전역
성동광진교육지원청 Wee센터	광진구 군자로 74(군자동) 장안초등학교 후관동 1층	2205-3633	cafe.naver.com/sdweecenter	성동구, 광진구
성북교육지원청 Wee센터	성북구 종암로 208(하월곡동) 송곡중학교 내	917-7887	sensb.go.kr	성북구, 광진구
중부교육지원청 Wee센터	용산구 두텁바위로 74(용산동2가) 용산중학교 내	722-7887	senjb.go.kr	종로구, 중구, 용산구
학업중단예방 Wee센터 (학업중단특화센터)	종로구 송월길 48(신문로2가) 별관 4층	3999-505	serii.re.kr	서울전역

인터넷 중독 관련 지원이 필요할 때

## 9. 인터넷중독예방상담센터

### ❖ 기관소개

인터넷과다사용으로 건강악화 및 학업 지장 등의 어려움을 겪고 있는 아동청소년에게 인터넷 중독 예방 교육, 상담 및 치료 등의 서비스를 실시하여 인터넷 중독 문제 해소에 도움을 제공

### ❖ 이용대상

- 인터넷 중독에 노출된 아동청소년

### ❖ 이용안내

- 이용절차 : 이용하고자 하는 상담기관에 전화 상담 및 예약 ▶ 접수면담 ▶ 서비스 이용
- 이용료 : 서비스 내용과 대상 및 각 기관의 기준에 따라 상이

[참고 : 서울시 IWill센터 이용료]

구분	프로그램명	대상	이용료	기준
상담	접수면접	아동청소년 및 학부모	무료~15,000원	회기
	개인상담		무료~30,000원	
	집단상담		무료~30,000원	
특별치료	놀이 · 미술 · 음악 외		30,000원	
	심리검사		5,000~130,000원	1회

### ❖ 주요사업(각 기관별 상이)

- 인터넷, 스마트폰 중독 진단 및 상담
- 인터넷, 스마트폰 과다사용 예방교육
- 전문의 연계
- 유해사이트감시 및 신고
- 연구보고대회 및 포럼
- 청소년서포터즈단 양성(IWill센터)
- 상담전문가 양성



❖ 기관안내

기관명		주소	전화	홈페이지	관할지역
인터넷 중독예방 상담센터	강북 IW센터	강북구 삼각산로 158(수유동) 송림빌딩 5,6층	912-6410	gbiwill.or.kr	서울시립
	강서 IW센터	강서구 우장산로 117(화곡동)	2698-8275	gsiwill.or.kr	
	광진 IW센터	광진구 구천면로 2(광장동) 광진청소년수련관 1층	2204-3180	gjiwill.or.kr	
	보라매 IW센터	동작구 여의대방로20길 33(신대방동)	836-1385	brmiwill.or.kr	
	명지 IW센터	서대문구 가좌로 134(홍은동) 명지전문대학 2층	300-3962	mjiwill.or.kr	
	창동 IW센터	도봉구 노해로69길 132(창동)	950-9670	cdiwill.or.kr	
인터넷중독 대응센터		강서구 공항대로 489(등촌1동) 2층	3660-2580	iapc.or.kr	한국정보화 진흥원
청소년미디어 치료상담센터		용산구 한강대로 255(갈월동)	793-2000	misocenter. or.kr	서울시립
게임인터넷중독 예방상담센터		노원구 동일로 1379(상계동) 7층	935-7777	hyuno.kr	서울시사회적 기업 부설
인터넷꿈희망터		강동구 강동대로 229(성내3동) 6층	485-3690	idospace. or.kr	비영리사단법인

학교폭력 관련 지원이 필요할 때

## 10. 학교폭력 관련 기관

### ❖ 기관소개

학교폭력으로 고통 받고 있는 아이들을 위한 상담 등의 심리·정서적 지원, 학교폭력예방을 위한 예방 교육 및 교육 전문가 양성 등을 실시하는 기관 ※ 본책자 참고: 청소년상담복지센터(p.30), Wee센터(p.32)

### ❖ 이용대상

- 학생, 학부모, 교사
- 학교폭력 관련자

**tip.** 학교폭력신고상담센터(☎117, 문자#0117)에서 24시간 전화상담을 받을 수 있어요!

### ❖ 이용안내

- 이용절차 : 필요 서비스 내용에 따라 기관 전화 ▶ 서비스 안내 혹은 상담 ▶ 서비스 이용
- 이용료 : 서비스 내용과 대상 및 각 기관의 기준에 따라 상이

### ❖ 기관안내

기관명	주소	전화	홈페이지	운영주체	주요사업	
도란도란 StopBullying	세종특별자치시 갈매로 408(어진동)	6222-6060	dorandoran.go.kr	교육부	교육자료 제공, 도움기관 안내, 학교별 익명신고 상담서비스	
마음이랑Wee센터 (학교폭력피해학생 특화센터)	성동구 고산자로 280 (행당동) 성동광진 교육지원청 내	2282-6102	cafe.naver.com/maum2rang	교육부	상담지원, 교육	
푸른나무 청예단	금천구 가산디지털1로 205(가산동)	585-0098	jikim.net	비영리 공익법인 (NGO)	학교폭력예방교육 및 치료, 상담, 사회변화 캠페인, 나눔·장학사업	
전국학교폭력 상담전화	-	1588-9128	-		위기상담 및 심리정서 지원, 학교폭력사안처리고충상담, 학교폭력 법률 정보제공	
학교폭력 예방센터	금천구 가산디지털1로 205(가산동)	522-7198	edujikim.com		학교폭력예방교육, 문화예술, 캠페인, 자격증과정, 전문연수	
상담치료 센터	서초구 서초대로46길 99(서초동) 1층	598-1610	jikim.net/clinic		심리치료·심리검사·상담 (개인, 가족, 집단, 전화, 사이버)	
학교폭력 SOS지원단	서초구 서초대로46길 99(서초동)1,3층	598-1640	jikim.net/sos		상담전화, 상담치료, 심리·의료·법률지원, 위기개입	
화해분쟁 조정센터	서초구 서초대로46길 99(서초동)1,3층	598-1640	svmedi.net	화해·분쟁·갈등조정,코칭, 학교폭력예방컨설팅, 자치위원회 자문		
스쿨로	성동구 연무장7길 16 (성수동2가) 6층	460-2835	schoolaw.lawinfo.or.kr	법령정보 관리원	학교폭력 관련법령안내	
안전Dream 경찰 지원센터	117 학교폭력 신고센터	종로구 사직로8길 31	117	safe182.go.kr	경찰청	전화상담, 신고 117chat앱 모바일상담 홈페이지 온라인 상담, 신고
	182 아동찾기 센터	용산구 한강대로71길 37	182			

# 서울시 아동청소년 자원이용 길라잡이

## CHAPTER 2

# 복지 관련기관

아동복지시설	38
아동청소년 그룹홈	40
자립생활관	42
지역사회복지관	43
장애인복지관	48
드림스타트	51
지역아동센터	53
다문화가족지원센터	58
무지개청소년센터	60
청소년쉼터	61
미혼모부자가족복지시설	63
건강가정지원센터	65

## 시설 보호가 필요할 때

## 1. 아동보호시설

## 1) 아동복지시설

## ❖ 기관소개

경제적 여건, 가정해체, 수감, 학대 등으로 인해 가정에서 양육과 보호가 불가능한 아동청소년을 보호하기 위해 아동복지시설에 입소 조치하여 보호를 실시하는 기관. 보호대상아동을 일시적으로 보호하며 향후 양육대책을 수립하는 일시보호시설, 양육 및 취업훈련, 자립지원 서비스를 제공하는 아동양육시설, 보호대상아동 중 보호 및 치료를 목적으로 하는 아동보호치료시설로 구분

## ❖ 이용대상

- 만18세 미만 아동 중 보호자가 없거나 보호자로부터 이탈된 아동
- 보호자로부터 학대받은 아동
- 기초생활보장수급자로서 보호자의 질병, 가출 등으로 가정 내에서 보호하기 어려운 아동
- 시장 또는 구청장이 특별히 보호가 필요하다고 인정하는 아동

## ❖ 이용안내

- 이용절차 : 서울특별시아동복지센터 문의(☎2040-4200)초기상담 및 평가 ▶ 아동복지시설 입소 적합판정 ▶ 시청 가족담당관 ▶ 구청 사회복지과 ▶ 아동복지시설 인계
- 이용기간
  - 아동일시보호시설 : 3개월, 1회에 한해 3개월 연장/시장 또는 구청장이 특별한 사유가 있다고 인정하는 경우에는 그 사유가 종료하는 날까지 보호 가능
  - 아동양육시설 : 18세에 달했거나 보호의 목적을 달성했다고 인정된 경우 퇴소
  - 아동보호치료시설 : 2년 이내로 하되, 1년 범위 내 1회 연장 가능(최장 3년)
- 이 용 료 : 무료

## ❖ 주요사업

- 서울시 보호아동 신상자료 통합 관리 시스템 구축(서울특별시아동복지센터)
- 아동보호전문기관, 아동상담소 기능(서울특별시아동복지센터)
- 보호와 양육
- 자립을 위한 훈련 및 지원서비스
- 사례관리

❖ 기관안내

	기관명	주소	전화	홈페이지
아동 일시 보호	서울특별시 아동복지센터 (※ 중앙기관)	강남구 광평로34길 124 (수서동)	2040-4200	child.seoul.go.kr
	꿈나무 마을	은평구 백련산로 14길 20-11(응암동)	주)355.0326 야)355.3422	dreamtreevillage.com
아동 양육 시설	강남보육원	강남구 양재대로 344-27(개포동)	573-0412	kangnamhome.org
	강동꿈마을	강동구 천호대로 186길 21(둔촌동)	478-3290	kschild.or.k
	구세군서울후생원	서대문구 독립문로 8길 41(천연동)	372-7937	sabc.or.kr
	남산원	중구 소파로2길 31(예장동)	752-9836	namsanwon.or.kr
	동명아동복지센터	관악구 봉천로 23라길 15(봉천동)	877-1846	dmchild.or.kr
	명진들꽃사랑마을	강동구 구천면로 68길 46(천호동)	478-2939	mjhappy.com
	삼동소년촌	마포구 가양대로 124(상암동)	376-2739	sdbtown.com
	상록보육원	관악구 남현길 63(남현동)	584-7097	sangrokwon.or.kr
	서울SOS어린이마을	양천구 가로공원로58길 46(신월동)	2692-0253	seoulsos.com
	서울성로원	동작구 만양로 60(노랑진동)	813-0070	ssungrowon.blog.me
	서울특별시꿈나무마을	은평구 백련산로 14길 20-11(응암동)	351-2000	dreamtreevillage.com
	선덕원	은평구 백련산로 121(응암2동)	359-4282	sundukhome.or.kr
	성모자애보육원	노원구 덕릉로 70가길 45(상계동)	937-6900	jahaewon.or.kr
	송죽원	서대문구 송죽길 23(홍제동)	391-3385	songjukwon.co.kr
	시온원	동작구 상도로39길 48(상도1동)	815-8582	zionhome.or.kr
	에델마을	구로구 천왕로 47(천왕동)	2688-6109	ethel.or.kr
	은평천사원	은평구 갈현로 11길 30(구산동)	355-1701	ahfc.or.kr
	영락보린원	용산구 후암로 4길 70(후암동)	754-6051	borinwon.or.kr
	오류마을	구로구 오류로 8길 84(오류동)	2612-6534	oryu.org
	이든아이빌	성동구 왕십리로21라길 11(하왕십리동)	2292-0421	edeni.or.kr
지온보육원	강서구 금낭화로26가길 120(개화동)	2662-3457	geonhome.or.kr	
청운보육원	동작구 국사봉1길 145(상도동)	823-3363	cwww.or.kr/nursery	
혜명보육원	금천구 탑골로 35(시흥동)	802-0358	heymyung.org	
혜심원	용산구 소월로 2나길 18(후암동)	755-8459	haesim.org	
아동 보호 치료	돈보스코센터	영등포구 여의대방로 65(신길동)	828-3507	youthbosco.net
	마자렐로센터	영등포구 신길로 93(신길동)	832-5796	mcmain.or.kr
	살레시오청소년센터	영등포구 디지털로 424(대림동)	832-5026	isalesio.net

## 소규모의 가정형시설 보호가 필요할 때

## 2) 아동청소년 그룹홈

## ❖ 기관소개

가정해체, 방임, 학대, 빈곤, 유기 등의 이유로 보호가 필요한 아동에게 가정과 같은 주거 환경에서 아동의 개별 특성에 맞춘 보호 양육 서비스를 제공하는 소규모 가정형 아동양육시설

## ❖ 이용대상

- 가정해체, 방임, 학대, 빈곤, 유기 등의 이유로 보호가 필요한 아동

## ❖ 이용안내

- 이용절차 : 시설 위치, 입소연령, 성별, 입소현황 확인 ◦ 기관 입소상담 ◦ 입소의뢰서 작성 및 전송
- 기타문의 : 한국 아동청소년그룹홈협의회(☎364-1611, <http://grouphome.kr>) 혹은 서울시아동 공동생활가정지원센터(☎701-8861)
- 이 용 료 : 무료

## ❖ 주요사업(각 기관별 상이)

- 보호와 양육
- 아동에 대한 개별 서비스

## ❖ 기관안내

	시설명	주소	전화	입소연령	정원	성별	비고
강남구	사랑의집(강남구)	논현동	412-9630	14~18세	6	여	새터민 청소년
	하늘자리꿈자리	신사동	548-9972	14~18세	7	여	새터민 청소년
강동구	푸른우리집	고덕2동	900-9860	7~17세	7	남	
강북구	둥근나라	미아동	985-6960	8~18세	7	여	
	비전하우스	미아동	985-2156	14~18세	7	남	새터민 청소년
	예닮의 집	수유1동	986-6766	0~18세	7	남	
강서구	예원	내발산동	2690-0874	7~18세	5	여	
	살레시오방화동나눔의집	방화2동	2662-9006	7~19세	7	남	
	마드레나자레나의집	화곡본동	2697-7792	3~10세	7	남	
관악구	샘물의 집	봉천8동	877-1219	0~18세	7	남	
	살림의 집	봉천8동	878-1221	0~18세	7	여	
	대한성공회 행복우리집	봉천9동	877-7942	12~19세	4	여	
	민들레쉼터	봉천본동	873-8868	5~13세	7	여	학대피해아동 치료그룹홈
	늘푸른청소년미래	신림10동	010-9187-8691	7~18세	7	남	새터민 청소년
	아모그린텍 장미가정	신림동	864-6553	12~17세	6	남	
	오디가정	신림3동	830-4404	12~19세	7	여	
	예수그리스도의 집	신림동	889-6124	6~19세	7	남	
광진구	신림우리집	신월동	853-9305	0~18세	7	남	
	사비오그룹홈	구의동	458-1317	0~18세	7	여	

관할지역	시설명	주소	전화	입소연령	정원	성별	비고
구로구	고척동만남의집	개봉1동	2689-9715	4~18세	5	여	
	개봉동만남의집	개봉2동	2685-9523	6~18세	5	여	
	행복한집	개봉2동	2066-8310	0~18세	7	남	
	e-좋은만남	개봉본동	2689-9708	5~13세	7	여	
	밀알그룹홈	고척동	2618-7778	0~18세	7	여	
	궁동그룹홈	궁동	070-8670-8522	5~18세	7	남여	다문화아동
금천구	행복한아이	시흥동	6265-5526	7~18세	7	여	지적장애아동
노원구	하늬네	상계1동	930-9361	12~18세	5	여	
동대문구	또 하나의 집	제기2동	923-8275	13~18세	7	여	
	다예방	장안2동	2242-5910	13~18세	7	여	
마포구	가온길	성산2동	6203-7126	0~18세	6	남	
	영락의집	창전동	3143-7960	0~18세	7	여	
서대문구	디딤터	북아현동	365-2147	14~18세	6	남	
	한울타리 아동그룹홈	창천동	325-5384	7~17세	6	남	
	애신	홍은동	375-9993	0~18세	7	여	
서초구	서초꿈	방배4동	595-0235	0~18세	7	여	
	성심효주의집	방배4동	599-2629	3~18세	7	여	
성북구	안젤라의 집	장위1동	02-916-8778	5~18세	7	여	
	우애의 집	장위동	982-4345	8~13세	7	여	
	은총의 집	정릉3동	911-4373	8~17세	7	여	
	베타니아	동소문동	953-3827	5~18세	7	여	새터민 청소년
	새터민청소년그룹홈 가족	정릉4동	911-7817	5~18세	7	남	새터민 청소년
	새터민청소년그룹홈 한식구	정릉4동	911-7817	5~18세	7	남	새터민 청소년
	다윤이네집	하월곡동	942-4919	1~18세	7	여	
송파구	예성의집	문정동	448-3077	4~10세	7	남	
	해뜨는집	송파2동	423-2303	1~7세	7	남여	
	별빛내리는 마을	오금동	400-6801	0~18세	7	남	
	봄채	오금동	070-4244-6801	0~18세	7	여	
	행복한 우리	풍납동	6084-5526	0~7	7	여	
	소년예수	마천2동	400-6018	0~18	7	여	
양천구	살레시오목동나눔의집	목4동	2644-7165	11~14세	7	남	
	서울나자렛집	신월1동	2691-5960	12~18세	12	여	
	살레시오 양천나눔의집	신월3동	070-8930-4104	12~17세	7	남	
	살레시오 신월3동 나눔의집	신월3동	2605-4580	14~19세	12	남	
	세실리아의집	신월4동	2694-7163	1~18세	7	여	
	요셉천사의집	신월동	2065-2765	5~11세	7	남	
은평구	영라이프그룹홈	불광동	352-0361	6~15세	7	남	
	성모의집	신사1동	352-4643	7~18세	7	여	
	사랑공동체 사랑의집	증산동	362-1119	0~18세	7	남	
중구	은혜의집	신당동	2256-5060	1~5세	7	여	
	리라그룹홈	예장동	776-9302	3~19세	6	여	
중랑구	초롱꽃네	망우동	2209-0021	5~18세	7	여	

## 아동복지시설 퇴소이후 자립지원이 필요할 때

## 3) 자립생활관

## ❖ 기관소개

아동복지시설에서 퇴소하는 취업연장 및 국민기초생활보호대상 아동 중 퇴소 후 거처할 곳이 없어 어려움이 있는 자에게 일정기간 숙소를 제공하여 조기에 자립 기반을 마련할 수 있도록 서비스를 제공하는 자립지원시설

## ❖ 이용대상

- 서울시에서 운영 중인 시설퇴소 아동 중 취업중인 아동(우선)
- 서울시에서 운영 중인 시설퇴소 아동 중 취업준비중인 18세 이상 25세미만인 자
- 국민기초생활보장수급자로서 25세미만인 자
- 서울시 시설퇴소아동을 우선 입소 조치하되, 여석 범위 내에서 타 시도 시설 퇴소자 및 서울시 장단기 쉼터 퇴소자 입소 가능

## ❖ 이용안내

- 이용절차 : 입소의뢰 ▶ 초기상담 ▶ 입소신청 ▶ 입소 승인
- 이용기간 : 기본 3년 생활가능(1회에 1년씩 2회 연장 가능)
- 이용료 : 무료

## ❖ 주요사업(각 기관별 상이)

- 주거와 숙식 제공
- 새로운 기술을 익히고자 하는 청소년들에게 취미와 적성을 고려하여 직업전문학교, 전문학원 등에 위탁교육을 실시함으로써 전문 인력 양성
- 학업을 중도에 포기한 청소년에게 복학추진과 학비지원을 하고 검정고시를 준비하는 청소년들에게는 학원비, 교재비 등을 지원
- 사회복귀 프로그램 운영

## ❖ 기관안내

기관명	주소	전화	홈페이지	비고
돈보스코자립생활관	영등포구 여의대방로 65(신길6동)	845-0985	dbyic.com	남자
청운자립생활관	동작구 국사봉1길 145(상도3동)	823-3363	cwwc.or.kr	여자
상록여자자립생활관	관악구 남현길 63(남현동)	588-7097	cafe.naver.com/sangrok1083	여자



## 2. 복지관

### 1) 지역사회복지관

#### ❖ 기관소개

지역사회를 기반으로 일정한 시설과 전문 인력을 갖추고 지역주민의 참여와 협력을 통하여 지역사회복지문제를 예방하고 해결하기 위하여 종합적인 복지서비스를 제공하는 시설. 대다수의 복지관에서 아동청소년과 가족을 위한 사업 운영

#### ❖ 이용대상

- 각 자치구 지역주민(사업 내용에 따라 이용 대상 제약 있음)

#### ❖ 이용안내

- 이용절차 : 이용하고자 하는 자치구 복지관 이용문의 ▶ 기관방문 ▶ 초기면접 ▶ 등록 ▶ 이용
- 이 용 료 : 이용 대상 및 사업별 이용료 차이 있음

#### ❖ 주요사업(각 기관별 상이)

- 사례관리 : 사례발굴, 사례개입, 서비스연계
- 가족복지 : 가족관계증진, 가족기능보완, 가족문제해결, 부양가족 지원
- 교육문화 : 교육(진로탐색, 금연·금주 등), 집단프로그램(자존감향상, 분노조절 등), 방과 후 교실, 특화프로그램(요가, 미술 등), 여가체험활동, 자원봉사자 개발 및 관리
- 특화사업 : 다문화가정, 북한이탈주민, 발달장애인 등 지역 특성을 반영한 프로그램

## 인근 지역에서 복지서비스가 필요할 때

## ❖ 기관안내

	기관명	주소	전화	홈페이지
강남구	강남종합사회복지관	개포로 109길 5(개포동)	451-0051	kangnamwelfare.co.kr
	능인종합사회복지관	양재대로 340(개포동)	571-2988	nungin.or.kr
	대청종합사회복지관	양재대로 55길 12(일원1동)	459-6332	daechung.or.kr
	수서종합사회복지관	광평로 56길 11(수서동)	459-5504	sc.or.kr
	수서명화종합사회복지관	광평로 51길 49(수서동)	459-2696	mhwelfare.or.kr
	태화기독교종합사회복지관	광평로185(수서동)	2040-1600	taiwha.or.kr
강동구	강동종합사회복지관	진황도로 23길 7(천호동)	2041-7800	kdswc.or.kr
	성내종합사회복지관	성안로13길 56(성내2동)	478-2555	welfarecenter.or.kr
강북구	구세군강북종합사회복지관	인수봉로 20 가길 24(미아동)	984-5811	gangbuk.or.kr
	변동2종합사회복지관	한천로105길 24(변동) 변동2단지 상가 202동	987-5077	saeun.com
	변동3종합사회복지관	오현길 210(변동) 변동주공아파트 302동	984-6777	bestbun3.or.kr
	변동5종합사회복지관	한천로115길 20(변2동)	070-4333-1114	wiz.won.or.kr/user/bun5bok
	수유종합사회복지관	삼양로112길 5(수유동)	903-6940	suyu6940.or.kr
강서구	가양4종합사회복지관	양천로 57길 37(가양2동) 가양4단지	2668-6689	yonseigayang.or.kr
	가양5종합사회복지관	양천로 57길 36 (가양2동)	2668-4603	gy5welfare.or.kr
	가양7종합사회복지관	허준로 209 (가양3동)	2668-8600	gayang7.or.kr
	등촌1종합사회복지관	강서로 68길 36 (등촌동) 등촌주공아파트 1단지 내	2658-1010	dc1welfare.or.kr
	등촌4종합사회복지관	공항대로 39길 59(등촌동)	2658-8800	dc4.or.kr
	등촌7종합사회복지관	공항대로 43길 104(등촌동)	2658-6521	dc7.or.kr
	등촌9종합사회복지관	화곡로 63 가길 92(등촌3동)	2658-4127	dc9.or.kr
	방화2종합사회복지관	방화대로48길 40(방화동) 방화6단지 아파트	2662-6661	banghwa2.goodneighbors.kr
	방화6종합사회복지관	금녕화로23길(방화동)	2666-6181	21csw.or.kr
	방화11종합사회복지관	개화동로21길 4(방화동) SH공사 11단지	2661-0670	banghwa11.or.kr

	기관명	주소	전화	홈페이지
관악구	봉천종합사회복지관	관악로254(봉천동)	870-4400	bongchun.or.kr
	선익관악종합사회복지관	양녕로16길 44-9(봉천동)	886-9941	goodwill.or.kr
	성민종합사회복지관	호암로549(신림동)	876-0900	smw.or.kr
	신림종합사회복지관	난곡로110(신림동)	851-1767	sillym.or.kr
	중앙사회복지관	봉천로41길33(봉천동)	872-5802	causwc.or.kr
광진구	광장종합사회복지관	아차산로 66길 8 (광장동)	2201-1333	gj.or.kr
	자양종합사회복지관	자양변영로35(자양동)	458-1664	jayang.or.kr
	중곡종합사회복지관	용마산로3길 62(중곡동)	3436-4316	chunggok.org
구로구	구로종합사회복지관	디지털로 31길 93(구로동)	852-0522	9ro.or.kr
	궁동종합사회복지관	오리로22 길5(궁동)	2613-9367	happykd.or.kr
	회원종합사회복지관	벚꽃로484(구로본동)	837-0761	hwawon.org
금천구	가산종합사회복지관	가산로129(가산동)	868-6856	gasan.or.kr
	청담종합사회복지관	금하로29길 36(시흥2동)	806-1376	chungdam.or.kr
노원구	공릉종합사회복지관	동일로 1127(공릉1동)	948-0520	gongneung.or.kr
	노원1종합사회복지관	월계로372(월계동) 사슴아파트 1단지 내	949-0700	nowon.or.kr
	마들사회복지관	동일로 210 길 2(중계3동)	971-8387	madeul.org
	북부종합사회복지관	동일로245길 56(상계1동)	934-7711	bookboo.or.kr
	상계종합사회복지관	덕릉로115나길 25(상계3동)	951-9930	sanggyebokji.or.kr
	월계종합사회복지관	초안산로1길 51(월계동)	999-4211	wwc.or.kr
	중계종합사회복지관	덕릉로662(중계4동) 주공3단지APT	952-0333	junggye.or.kr
	평화종합사회복지관	노원로331(중계동)	949-0123	pyunghwa.or.kr
도봉구	도봉서원종합사회복지관	마들로 668(도봉2동)	3494-4755	dbsw.or.kr
	방아골종합사회복지관	시루봉로17길 42(방학동)	3491-0500	bangahgol.or.kr
	창동종합사회복지관	덕릉로329(창동)	993-3222	changdong21.or.kr
동대문구	동대문종합사회복지관	약령시로 5길 22(제기동)	920-4500	communitycenter.or.kr
	장안종합사회복지관	구 한천로18길 48(장안1동)	2242-7564	jang-an.or.kr

## 인근 지역에서 복지서비스가 필요할 때

	기관명	주소	전화	홈페이지
동작구	대방종합사회복지관	여의대방로 44길 47(대방동)	826-2900	daebangswc.org
	동작이수사회복지관	동작대로 35차길 7(사당동)	592-3721	isuwelfare.or.kr
	동작종합사회복지관	등용로 47(대방동)	814-8114	dongjaksw.or.kr
	본동종합사회복지관	노량진로32길 79(본동)	817-8052	bdswc.or.kr
	사당종합사회복지관	사당로14길 20(사당동)	597-3710	sadangwelfare.org
	상도종합사회복지관	상도로39가길 7(상도1동)	824-6011	happysangdo.or.kr
마포구	사랑의전화 마포종합사회복지관	만리재로29(신공덕동)	712-8600	laf.or.kr
	이대성산종합사회복지관	월드컵로215(성산동)	374-5884	sungsan21.org
서대문구	서대문종합사회복지관	모래내로177(남가좌동)	375-5040	sdbbokji.or.kr
	이대종합사회복지관	북아현로19길 58-21(북아현동)	3277-3190	ewhawelfare.or.kr
	홍은종합사회복지관	세검정로1길116(홍은동)	395-3959	hwelfare.or.kr
서초구	까리따스방배 종합사회복지관	남부순환로2134(방배2동)	522-6004	cbwc.or.kr
	반포종합사회복지관	신반포로33길 22(잠원동)	3477-9811	mybanpo.org
	양재종합사회복지관	남부순환로2610(양재동)	579-4782	yangjaewc.or.kr
	우면종합사회복지관	바우외로7길 11(우면동)	577-6321	woomyun.or.kr
성동구	성동종합사회복지관	청계천로506(마장동)	2290-3100	linksd.net
	성수종합사회복지관	뚝섬로1길 43(성수동1가)	2204-9900	hycusc.or.kr
	옥수종합사회복지관	한림말길 16-5(옥수동)	2282-1100	oksoocwc.or.kr
성북구	길음종합사회복지관	삼양로8 가길32(길음동)	985-0161	guswc.org
	생명의전화 종합사회복지관	오패산로21(하월곡동)	916-9193	lifelinesoul.or.kr
	월곡종합사회복지관	오패산로16길 23(하월곡동)	911-5511	ewolgok.or.kr
	정릉종합사회복지관	솔샘로5길 92(정릉3동)	909-0434	jnwelfare.or.kr
	장위종합사회복지관	한천로89길 13(장위동)	918-3073	jangwi.or.kr

	기관명	주소	전화	홈페이지
송파구	가락종합사회복지관	양재대로 897(가락동)	449-2341	garak.or.kr
	마천종합사회복지관	마천로 65길 4(마천동)	449-3141	childfund-macheon.or.kr
	삼전종합사회복지관	백제고분로32길 35(삼전동)	421-6077	samjeon.or.kr
	송파종합사회복지관	오금로51길 34(거여동)	401-1919	songpacc.or.kr
	잠실종합사회복지관	올림픽로12길 12(잠실동)	423-7807	jamsilswc.or.kr
	풍납종합사회복지관	강동대로3길5(풍납동)	474-1201	pnwelfare.or.kr
양천구	목동종합사회복지관	목동중앙북로 8길 104(목동)	2651-2332	mokdongswc.org
	신목종합사회복지관	신목로5(신정2동)	2643-7221	shinmok.or.kr
	신월종합사회복지관	신월로24길 19(신월동)	2605-8728	cafe.daum.net/sinwc0414
	신정종합사회복지관	신정중앙로80(신정4동)	2603-1792	shinjung.or.kr
	한빛종합사회복지관	신월로11길 16(신월4동)	2690-8762	han-bit.or.kr
영등포구	신길종합사회복지관	영등포로 84길 24-5(신길동)	831-2755	singil.org
	영등포종합사회복지관	신길로13길 4(신길5동)	845-5331	childfund-ydp.or.kr
용산구	갈월종합사회복지관	용산구 두텁바위로 25(갈월동)	752-7887	galwol.or.kr
	효창종합사회복지관	용산구 효창원로 146-12(효창동)	716-0600	hyochang.or.kr
이평구	녹번종합사회복지관	은평로21길 14-26(녹번동)	388-6341	nokbeon.or.kr
	신사종합사회복지관	은평로38(신사1동)	376-4141	sscc.or.kr
	은평종합사회복지관	은평터널로48(수색동)	307-1181	eunpyeong.or.kr
종로구	종로종합사회복지관	지봉로13길 82(창신3동)	766-8282	jongno.or.kr
중구	신당종합사회복지관	동호로 11길 22(다산동)	2231-1876	shindang.or.kr
	유락종합사회복지관	퇴계로 460(신당동)	2235-4000	yurak.or.kr
	중림종합사회복지관	서소문로 6길 16(중림동)	362-3348	jlcwc.or.kr
중랑구	면목종합사회복지관	용마산로 228(면목동)	436-0500	truem.or.kr
	서울시립대종합사회복지관	신내길115(신내2동)	3421-1988	uoscc.or.kr
	신내종합사회복지관	봉화산로153(상봉동)	3421-3400	snwc.or.kr
	유린원광종합사회복지관	신내길56(신내1동)	438-4011	yurin.or.kr

## 장애인을 위한 복지서비스가 필요할 때

## 2) 장애인복지관

## ❖ 기관소개

지역사회 가정 내에서 생활하고 있는 장애인을 대상으로 장애의 사정과 평가(진단판정), 사회심리, 직업재활, 교육재활, 의료재활, 재가복지서비스 등 장애인의 지역사회생활에 필요한 종합적인 재활서비스를 제공하고 장애인에 대한 사회적 인식개선사업을 수행하는 지역사회재활시설. 대다수의 장애인복지관에서 아동청소년과 가족을 위한 사업 운영

※ 본책자 참고: 발달장애 관련 공공기관(p.23~24)

## ❖ 이용대상

- 장애인 및 가족

## ❖ 이용안내

- 이용절차: 이용하고자 하는 복지관 전화 문의 ▶ 예약 ▶ 초기상담 및 사정평가 ▶ 등록 ▶ 이용
- 이 용 료: 이용 대상 및 사업별 이용료 차이 있음

## ❖ 주요사업(각 기관별 상이)

- 상담 · 사례관리
- 기능 강화 지원: 운동, 지각, 의사소통, 학습능력, 사회적응력 향상
- 장애인 가족 지원: 상담, 가족 기능 강화, 양육지원, 여성 장애인 복지 증진
- 역량강화 및 권익옹호 지원: 지역사회참여활동지원, 권익 옹호, 정보제공, 수화관련지원

**tip.** 발달재활서비스 사업, 언어발달지원 사업, 장애아가족양육지원 사업을 이용하고자 한다면 알아두면 좋은 복지자원(p.23~24)을 참고하세요.

❖ 기관안내

기관 유형	복지관명	주소	전화	홈페이지
종합	강남장애인복지관	강남구 개포로 605(개포동) 강남장애인복지관	445-8006	activeart.or.kr
	강북장애인종합복지관	강북구 오현로 189(번2동) 강북장애인종합복지관	989-4215	gangbukrc.or.kr
	구립 용산장애인복지관	용산구 효창원로93길 51(효창동) 구립용산노인전문요양원	707-1970	ysrehab.or.kr
	기쁜우리복지관	강서구 허준로 65(가양동) 기쁜우리체육센터	3665-3831	gibbun.or.kr
	동문장애인복지관	동대문구 장안벚꽃로 7길5(휘경5동) 뉴비전빌딩	2244-3100	dongmuncenter.or.kr
	마포 장애인종합복지관	마포구 월드컵로 213(성산2동) 마포장애인종합복지관	070-7458-3202	mapowelfare.or.kr
	서대문 장애인종합복지관	서대문구 북아현로 24(북아현동) 북아현동주민센터	3140-3000	welfare-center.or.kr
	서울시남부 장애인종합복지관	동작구 여의대방로20길 33(신대방동) 보라매공원 내 서울시립남부장애인종합복지관	829-7100	ilovenambu.or.kr
	서울시립북부 장애인종합복지관	노원구 덕릉로 70가길 92(상계동) 서울시립북부장애인종합복지관	2092-1700	internet.or.kr
	서울시립 영등포장애인복지관	영등포구 버드나루로 22(영등포동2가) 시립영등포장애인복지관	3667-0870	ydp-welfare.or.kr
	서울시 장애인복지관협회	동작구 여의대방로20길 33(신대방동) 보라매테니스장사무실	754-2131	cafe.daum.net/ welfarejsb
	서울중구장애인복지관	중구 퇴계로 420(신당동) 중구종합복지센터 내	2235-8630	jpgc.or.kr
	서초구립 한우리정보문화센터	서초구 남부순환로340길 15(서초동) 서초구립한우리정보문화센터	2055-0909	shc.or.kr
	성모자애복지관	강남구 율현동 헌릉로757길 35(율현동) 성모자애복지관	3411-9581	smwelfare.or.kr
	성민복지관	노원구 노원로 32길 30-3(상계2동) 성민복지관	931-7970	sungminwelfare.or.kr
	성북장애인복지관	성북구 화랑로 130(하월곡동) 성북장애인복지관	923-4555	sb.sgwon.or.kr
	성프란치스코 장애인종합복지관	구로구 남부순환로 105라길 25-10(가리봉1동) 성프란치스코의원(수녀원)	830-6500	fwc.or.kr
	송파 인성장애인복지관	송파구 마천로61길 26(마천1동) 인성종합사회복지관	431-8881	songpa.dasan.org
	시립서울 장애인종합복지관	강동구 고덕로201(고덕1동) 서울장애인종합복지관	440-5700	seoulrehab.or.kr
	양천장애인종합복지관	양천구 목동동로 159(신정동) 양천장애인종합복지관	2061-2500	ycsupport.or.kr
	에덴 장애인종합복지관	구로구 고척로21가길 84-35(개봉1동) 에덴장애인종합복지관	2611-1711	edenwelfare.or.kr
	원광장애인종합복지관	종로구 신내로 56(신내1동) 유린원광종합사회복지관	438-2691	wwcd.or.kr
	종로장애인복지관	종로구 자한문로 89(신교동) 푸르메센터 3층	6395-7070	jpurme.org

## 장애인을 위한 복지서비스가 필요할 때

기관 유형	복지관명	주소	전화	홈페이지
뇌성 마비	강서뇌성마비복지관	강서구 방화대로45길 69(방화동) 강서뇌성마비복지관	2662-3491	grccp.or.kr
	서울시립 뇌성마비복지관	노원구 덕릉로 70가길 96(상계동) 서울시립뇌성마비복지관	932-4411	srccp.or.kr
시각	서울시각장애인복지관	송파구 삼학사로19길 27(삼전동) 서울시각장애인복지관	422-8108	bokji.or.kr/
	서울시립 노원시각장애인복지관	노원구 덕릉로 70가길 98(상계동) 노원시각장애인복지관	950-0114	nowonblind.or.kr
	성북시각장애인복지관	성북구 동소문로25가길 20(동선동4가) 성북시각장애인복지관	3661-3401	blindnet.or.kr
	실로암 시각장애인복지관	관악구 남부순환로 1717(은천동) 실로암시각장애인복지관	880-0500	silwel.or.kr
	한국시각장애인복지관	강동구 구천면로93길 12(상일동) 한국시각장애인복지관	440-5200	hsb.or.kr
지적	늘푸른나무복지관	강서구 허준로5길 37(가양동) 늘푸른나무복지관	3661-3401	egreen.or.kr
	다운복지관	노원구 화랑로 478(공릉동) 다운복지관	3296-2114	down.or.kr
	사랑의복지관	서초구 강남대로65길 19(서초동) 사랑의교회복리시설	540-6500	esarang.org
	서울시립 지적장애인복지관	동작구 여의대방로20길 33 (신대방2동) 보라매공원 내 서울시립지적장애인복지관	840-1500	seoulidd.or.kr
	충현복지관	강남구 논현로98길 16(역삼동) 충현복지관	2192-0600	chw.or.kr
지체	서울시립 상이군경복지관	노원구 노원로 429(상계6동) 상계6.7동 주민센터	935-6375	kdvowelfare.or.kr
	송파구방이복지관	송파구 오금로11길 68(방이동) 방이복지관	3432-0477	bangiwelfare.or.kr
	정립회관	광진구 워커힐로 93(구의동) 정립회관	446-1237	jeongnip.or.kr
청각	시립서대문 농아인복지관	서대문구 수색로4가길 23(남가좌동) 시립서대문농아인복지관	3156-6699	esarang.org
	청음회관	강남구 봉은사로50길 6(역삼동) 청음회관	556-3493	chungeum.or.kr



### 3. 드림스타트

#### ❖ 기관소개

취약계층 아동을 대상으로 지역의 자원을 발굴하여 맞춤형 통합서비스를 제공하는 사업. 이를 통해 아동의 건강한 성장과 발달을 도모하고 건강한 사회구성원으로 성장 할 수 있도록 지원

#### ❖ 이용대상

- 0세(임산부) ~ 만 12세(초등학생 이하) 아동 및 가족
- 국민기초수급 및 차상위계층 가정, 보호대상한부모가정(조손가정 포함), 학대 및 성폭력피해아동 등 우선 지원

#### ❖ 이용안내

- 이용절차 : 시군구 드림스타트 전화의뢰 및 문의 ▶ 사전 상담예약 ▶ 초기상담 ▶ (가정방문) ▶ 대상자 선정 ▶ 제공계획 ▶ 서비스 실행 및 점검 ▶ 종결

#### ❖ 주요사업(각 기관별 상이)

- 취약가정 및 위기 아동 발굴
- 지역사회 자원 발굴과 연계
- 취약계층아동 맞춤형 통합서비스 및 사례관리

#### ❖ 통합사례관리 과정

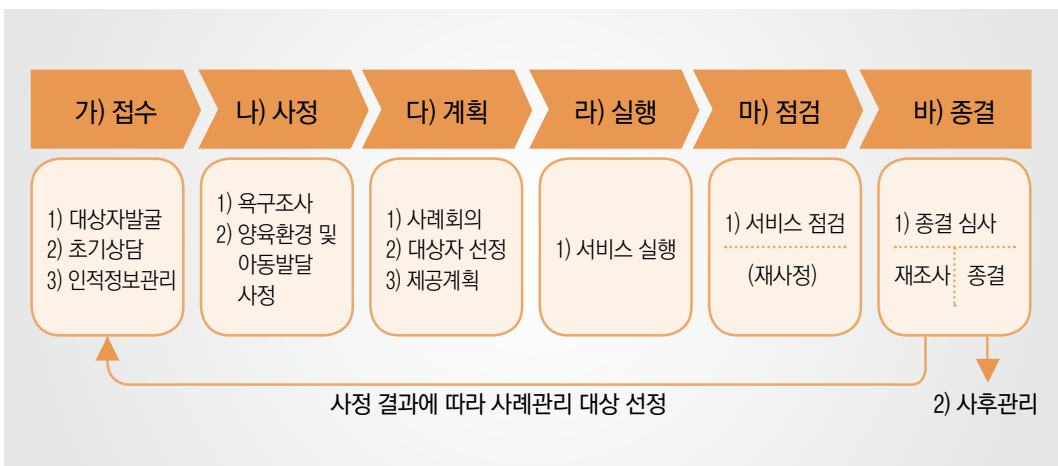

## 방과 후 돌봄서비스가 필요할 때

## ❖ 시군구 드림스타트 안내(2015년 2월 1일 기준)

기관명	주소	전화	홈페이지
강남구	개포로 511(개포2동) 개포2동 주민센터 2층	3423-6015	gangnam.dreamstart.go.kr
강동구	양재대로 138길 41(명일동) 2층	3425-5802	gd.dreamstart.go.kr
강북구	삼양로 60길23(미아동) 2층	901-2352	gbgu.dreamstart.go.kr
강서구	화곡로 302(화곡동) 강서구청 별관 4층 여성가족과	2600-5340	-
관악구	난곡로 93(난항동) 사무동 3층	879-6181	gagu.dreamstart.go.kr
광진구	아차산로24길 17(자양동)	450-1402	gjgu.dreamstart.go.kr
구로구	구로동로 141(구로2동) 구로2동 주민센터 4층	860-2232	guro.dreamstart.go.kr
금천구	독산로317(독산3동) 독산3동주민센터 2층	2627-1988	gcds.dreamstart.go.kr
노원구	노원로 331(중계동)	2116-4418	no1.dreamstart.go.kr
도봉구	도봉로 552(창동) 도봉구청 3층	2091-3092	dbgu.dreamstart.go.kr
동대문구	제기로 106(청량리동) 구립청량리청소년독서실 1층	968-9011	ddm.dreamstart.go.kr
마포구	월드컵로 215(성산동)	3153-8942	mapo.dreamstart.go.kr
서대문구	거북골로 195-1(북가좌동) 서대문꿈나무지원센터	330-8704	sdm.dreamstart.go.kr
서초구	남부순환로 2584(서초동)	2155-8880	-
성동구	청계천로 546(마장동) 성동구도시관리공단 2층	2297-8470	sd.dreamstart.go.kr
성북구	정릉로 242(정릉동) 성북아동청소년센터3층	2241-2441	sbgu.dreamstart.go.kr
송파구	성내천로 319(마천1동) 마천청소년수련관 1층	2147-3732	songpa.dreamstart.go.kr
양천구	가로공원로 86(신월3동) 신월청소년문화센터 3층	2620-4605	ycgu.dreamstart.go.kr
영등포구	당산로 29길 9(당산동) 그린&케어센터 2층	2670-3120	ydpgu.dreamstart.go.kr
은평구	증산로(신사동) 401-18	351-7142	epgu.dreamstart.go.kr
종로구	삼봉로 43(수송동) 종로구청 본관 4층 여성가족과	2148-2341	jongno.dreamstart.go.kr
중랑구	봉화산로 165(신내동) 신내아파트 12단지 상가 1층	3422-0607	jngu.dreamstart.go.kr

## 4. 지역아동센터

### ❖ 기관소개

지역에서 보호를 필요로 하는 아동·청소년에게 지역사회 안에서 사회복지통합서비스를 제공하여 건강하고 안전한 보호를 목적으로 하는 시설. 아동이 가정의 빈곤이나 기타 이유로 적절한 보호를 받기 어려운 환경에 놓였을 때, 아동의 권리를 보호하기 위한 생존권, 복지권, 발달권, 학습권이 보장되도록 돕는 시설

### ❖ 이용대상

- 지역사회 내 보호가 필요한 만 18세 미만의 모든 아동
- 가정에서 부모에 의한 보호와 양육이 적절히 이루어지기 어려운 상황에 있는 아동
- 실직, 빈곤의 양극화 등으로 가정의 경제적 어려움 때문에 교육지원이 필요한 아동
- 가족의 해체와 기능의 상실로 도움이 필요한 아동

### ❖ 이용안내

- 이용절차 : 주민센터 또는 지역아동센터 방문 신청
- 이 용 료 : 무료

### ❖ 주요사업(각 기관별 상이)

- 안전 보호, 급식지원
- 정서적 지원
- 문화서비스 제공
- 지역사회연계
- 교육 지원

방과 후 돌봄서비스가 필요할 때

❖ 자치구별 지역아동센터 안내

	지역아동센터명	주소	전화		지역아동센터명	주소	전화
강남구	비전학교	일원로 8길 15(일원동)	070-7555-2229	강서구	경향	화곡로 63길 19(등촌동)	3663-0333
	이웃사랑 일원	개포로 638(일원동)	6081-2486		꿈나무	월정로 30가길 14(화곡동)	2690-3341
강동구	강동꿈나무	천중로 11길 30(천호2동)	478-7220		람원 행복한홈스쿨	까치산로 160-5(화곡동)	2065-0692
	강일	상일로 163(고덕동)	6081-3300		발음	강서로 47다길 4(내발산동)	2663-1373
	나래	명일로 257(길동)	474-2103		밝은	양천로 17길 26-2(방화동)	2665-1995
	돋움	동남로 81길 82(고덕동)	6081-5252		방화	양천로 6길 28(방화동)	2662-6277
	들꽃청소년	천중로 39(천호동)	478-0504		새하늘	화곡로 24길 16(화곡동)	2608-2538
	명성	천중로 35길 73-7(천호동)	474-6940		성광행복한	양천로 26길 103(방화1동)	2666-0340
	배움터	성안로 188(길동) 2층	478-6336		솔로몬	양천로 1길 106(방화동)	2664-6954
	상일	상일로 5길 25(상일동)	070-4042-3452		열린	초록마을로 22길 8-5(화곡동)	2607-7374
	샐터	고덕로 164(명일동)	3426-2127		위캔	까치산로 12길 8-16(화곡동)	2690-0157
	서울중심	천호대로 162길 34(성내2동)	488-1067		좋은사람들	화곡로 31길 39 2층(화곡동)	2604-5550
	성내	성안로 13길 56(성내동)	478-2555		좋은친구	화곡로 31길 39 2층(화곡동)	2065-0369
	소리마을	구천면로 287-1(천호동)	472-3557		주함	곰달래로 154(화곡동)	2605-3305
	숲과나무	올림픽로 98가길 25(암사동)	481-7179		한길	공향대로 65길 21(염창동)	3665-8733
	아름다운	아리수로 94길 19(강일동)	070-4100-4323		행복한	곰달래로 177(화곡동)	2605-6419
	아름다운 행복한홈스쿨	구천면로 418(명일동)	3427-4415		화곡	등촌로 5길 79(화곡동)	2651-1353
	암사	고덕로 27길 28(암사3동)	481-9711		희망	강서로 56길 96(등촌동)	2658-0734
암사꿈나무	상암로 89(암사1동)	426-0081	관악청소년		난곡로 63길 65(신림동)	859-6357	
오류레인보우	강동대로53길 73(성내동)	070-7864-5994	광동		행운2길 27(봉천동)	875-8555	
우등생	진행도로 23길 7(천호동)	2041-7871	꿈나무공부방	난향12길 26(신림동)	868-3117		
제일강동	천중로 53길 21(길동)	070-8654-7542	꿈동지	쑥고개로 71(봉천동)	888-9045		
하늘빛	상암로 63길 26(명일동)	442-1313	꿈마을	양녕로 42(봉천동)	871-4905		
강북구	강북	삼양로 118길 27(수유동)	070-7404-1747	난향	난향7길 2(난향동)	070-7721-9414	
	강북구공립	도봉로 96다길 15(번동)	900-1987	드림한누리	구암길 106(봉천동)	888-1598	
	꾸러기	도봉로 28나길79(미아동)	070-8833-7721	물맨등산난곡	난곡로 263(신림동)	858-2486	
	나웃아카데미	삼각산로 157(수유동)	994-1318	민들레 샘물	대학20길 27(신림동)	070-8751-3275	
	독립문	덕릉로 40길 14(번동)	994-3152	민영	난우길 45(신림동)	830-7355	
	돌산공부방	솔샘로 272(미아동)	986-2882	보라매	당곡길 31(봉천동)	889-0247	
	동산비전스쿨	오현로 147(번동)	988-0934	비전교실	관악로 30길 40(봉천동)	882-7204	
	마을속 작은학교	노해로 23길 32(수유동)	903-6678	새숲공부방	광신길 160(신림동)	884-3572	
	비타민	오패산로 31길 14(미아동)	988-1255	샘물	쑥고개로 49-5(봉천동)	877-6130	
	사랑의	삼양로 20길 53(미아동)	986-5788	섬김의집	원신길 149(신림동)	871-5425	
	사랑의공부방	한천로 105길 33(번동)	987-4988	성산교회부설 한우리	낙성대역14가길 7(봉천동)	884-1026	
	산	인수봉로 217(수유동)	905-8432	아담스	난곡로 20길 17(난곡동)	830-0374	
	삼동	한천로 105길 24(번동)	984-3886	열린	양녕로 31(은천동)	3285-3580	
	서라벌 아카데미	삼양로 617(우이동)	998-5621	우리들의공부방	남부순환로 1535(신림동)	884-8093	
	성심중앙	삼양로 117길 58(수유동)	998-1669	은천	관천로 119(신림동)	839-1405	
	송천동	솔샘로 271(미아동)	984-2237	조원	조원 중앙로2길 7(조원동)	838-9031	
	아름다운 땅	오현로 194(번동)	986-9090	지구촌 행복한홈스쿨	관악로 258(봉천동)	871-0770	
	웅달샘	삼각산로 98(수유동)	991-2458	참좋은	난우길 41(신림동)	857-7355	
	우리	오현로 31길 21(번동)	980-6625	청소년문화공간 희망오름	중앙길 75(봉천동)	873-3518	
	오름	4.19로 23(수유동)	918-0865	청솔	남부순환로 161가길 7(신림동)	857-5599	
하늘씨앗	삼양로 246(삼양동)	981-7891	하늘	신림로 171(신림동)	875-1114		
희망의집 공부방	삼양로 74길 7(수유동)	981-4422	해성	관악로 287(봉천동)	872-8591		
			행복한	난곡로 63가길 9(신림동)	6397-8961		
			희망신나는집 문화학교	중앙길 75(봉천동)	876-3518		

	지역아동센터명	주소	전화
관천구	1318해피존 새움터	자양로 71-7(자양동)	458-1813
	경희	긴고랑로 7길 54(중곡3동)	463-7032
	광진희망세상	군자로 109(군자동)	456-7632
	꿈나래	영화사로 9(중곡동)	494-1898
	꿈나무	아차산로 29길 67(화양동)	6404-1090
	동부	면목로 17길 40(중곡동)	491-4910
	맘힐존	면목로 104(중곡동)	468-1555
	새날	아차산로 26길 22(자양동)	498-0404
	새빛	아차산로 46가길 23(자양동)	3436-6852
	신양하늘꿈	동일로 44-10(자양동)	463-4114
	어린이나라	자양로 22길 58(구의동)	446-5642
	진성	용마산로 26길 10(중곡동)	3437-7293
	푸른꿈	자양로 71-7(자양동)	070-7787-2876
	한사랑	동일로 54길 20(군자동)	499-0971
	해피엘	자양변영로 16(자양2동)	3436-6853
	행복한	광나루로 37길 43(구의동)	454-8891
희망샘	긴고랑로 137(중곡동)	070-4138-0060	
구로	도림로 4-3(구로동)	837-4395	
구로파랑새 놀이터방	구로동로 38길 32(구로동)	838-5679	
구로푸른학교	구로중앙로 26길 24(구로동)	866-0615	
구도행복한청소년센터	개봉로 3길 87(개봉동)	2615-9064	
그루터기	개봉로 17길 30-30(개봉동)	6738-6747	
꿈의학교	개봉로 12길 9-30(개봉동)	2615-9062	
누리	구로동로 8길 7(구로동)	866-3157	
메리워드	고척로 49(오류동)	2618-6530	
새솔	새말로 6길 16 70(구로동)	865-8428	
섬기논	개봉로 17가길 51-12(개봉동)	070-7806-1414	
아름다운구로청소년	구로동로 28길 98(구로동)	868-9579	
영문	개봉로 11길 35-9(개봉동)	2614-9674	
예지	서해안로 24길 21-4(오류동)	2614-0579	
우신	오리로 1265(궁동)	2611-8041	
은혜	중앙로 15길 87(고척동)	2681-8946	
지구촌	남부순환로 1309(구로동)	070-8670-8517	
평화만들기	오리로 20길 32(궁동)	2613-9895	
푸르미	고척로 52길 21(고척동)	816-9988	
한사랑	구로동로 8길 56(구로동)	858-7988	
한사람	경서로 82-14(고척동)	2681-8114	
CLC	시흥대로 90길 16(독산동)	803-5228	
CLC희망학교	시흥대로 306(독산동)	6268-1419	
금천	독산로 74길 21-3(독산동)	851-7646	
금천미래	시흥대로 151길 10	854-9422	
금천영재	시흥대로 12길 9-21(시흥동)	584-4967	
금천행복한	독산로 119(시흥동)	895-9561	
꿈꾸는학교	시흥대로 90길 25(독산동)	070-7169-4317	
나누리	금하로 23길 40(시흥동)	892-0109	
독산동	벚꽃로 73(독산동)	6677-1112	
드림홈쿨	가산로 106(가산동)	070-7798-5405	
랩년트	독산로 217(독산동)	806-0600	
멘토	독산로 40길 26(시흥동)	802-0034	
비전	독산로 22길 60(시흥동)	802-5655	
사랑의	시흥대로 104길36(독산동)	893-1112	
살구	독산로 97길 28(독산동)	861-3007	
성원미디어스쿨	독산로 74길 31(독산동)	858-9919	
세림	금하로 658(시흥동)	809-0004	
신광	한내로69-15(독산동)	070-8621-5762	

	지역아동센터명	주소	전화
관천구	아이들세상	독산로 58가길 56(독산동)	806-2854
	오예스청소년	독산로 64길 50(독산동)	803-2340
	전진상	탑골로 37가길 22(시흥동)	070-8839-9313
	푸른샘	독산로 24(시흥동)	896-1489
	하늘	문성로 12(독산동)	837-2305
	한별	독산로 72길 86-11(독산동)	3281-7791
	한사랑	시흥대로 47길 32(시흥동)	807-7272
	함께하는사랑별독산	문성로 44(독산동)	866-3808
	함사랑	금하로 11길 17(시흥동)	805-7283
	구립공릉	동일로 1127(공릉1동)	975-2464
구립상계1동	동일로 1697(상계동)	2116-2734	
구립상계3,4동	덕릉로 859(상계동)	952-5748	
구립상계숲속	동일로 227길 106(상계동)	3391-7889	
구립월계	초안산로1길 51(월계동)	070-4394-7224	
구립초안산숲속	덕릉로 60길 199(월계동)	905-3900	
금빛	상계로 26길 20(상계동)	939-7712	
나란히	상계로 219(상계동)	938-7971	
노원	중계로 14길 29(중계동)	936-7574	
노원좋은이웃	초안산로 2길 74(월계동)	999-1391	
마음터	덕릉로 846(상계동)	932-5972	
셋별	동일로 237길 92(상계동)	932-5048	
신나는	중계로 90(중계동)	934-4927	
엄마사랑	노원로 16길 15(하계동)	973-1655	
태릉	동일로 174길 9-4(공릉동)	070-8163-5591	
하늘품	상계로 23다길 33(상계동)	934-0320	
나눔플러스	도봉로 109길 40(쌍문동)	997-5579	
		010-8619-7739	
늘사랑	마들로 11길 25(창동)	955-1498	
도봉	도당로 19길 68(도봉동)	955-5837	
도서관속 별난학교	시루봉로 166(방학동)	070-8638-1972	
무지개	방학로3길 116(쌍문동)	070-8278-2147	
방학동	시루봉로 154길 59-9(방학동)	3491-4651	
베다니	우이천로 48길 4(쌍문동)	998-9619	
샘터	노해로 62길 106(창동)	6401-0691	
쌍문	노해로 41길 46(쌍문동)	992-7972	
씨앗	도봉로 901(도봉동)	954-0045	
아름다운	도봉로 104길 63(창동)	904-2641	
에듀존도봉	해동로 111(창동)	900-1159	
즐거운	노해로 138(쌍문동)	070-7691-2228	
찰솔	시루봉로 193(방학동)	932-4738	
창동드림	우이천로 4다길 32(창동)	997-8790	
해맑음한일	방학로 57-9(방학동)	956-0225	
희망드림	도봉로 110가길 12(창동)	900-9313	
HE	사가정로 47길 80(답십리동)	2245-3027	
꿈사랑방	전농로 10길 20(답십리동)	2212-5777	
나누리	전농로 17길 7(전농동)	2247-7103	
서울	휘경로 14길 29(휘경동)	2245-7179	
성북 행복나눔스쿨	장안벚꽃로 139(장안동)	2212-2250	
염광 빛나는집	전농로 16길 83(전농동)	2217-2703	
원광	사가정로 15길 47(전농동)	2245-1395	
정안	한천로 85(답십리동)	2246-3323	
한길	휘경로 3길 41(이문동)	957-5090	
한마음	왕산로 45길 31(청량리동)	964-0008	
해피아트	망우로 14가길 28(휘경동)	2249-9874	
행복한	외대역동로 75(이문동)	070-4025-8284	

방과 후 돌봄서비스가 필요할 때

	지역아동센터명	주소	전화	지역아동센터명	주소	전화	
배달구	나눔	신대방2나길 22(신대방동)	843-9275	구립길음동 꿈나무키움이플센터	서경로6길 70(길음동)	910-7708	
	노랑진 행복하늬스쿨	노랑진로 30길 22(본동)	815-3982	구립삼선동 꿈나무키움이플센터	보문로29길 101(삼선동3가)	070-7555-5796	
	대방	여의대방로 44길 47(대방동)	826-2900	구립석관동 꿈나무키움이플센터	한천로 79길 14-14(석관동)	959-8790	
	동작이수	동작대로 35차길 7(사당동)	592-3723	구립중앙동 꿈나무키움이플센터	종암로 19길 18(중앙동)	070-4348-2084	
	상도푸른	양녕로 28길 35(상도동)	825-9111	꿈나래	정릉로 282(정릉동)	913-8182	
	샘	여의대방로 22나길 82(신대방동)	070-8224-0543	꿈터	삼선교로 54(삼선동3가)	742-3384	
	선한	흑석로13길 12(흑석동)	824-6213	다솔	돌곶이로 31길 3(장위동)	909-0739	
	성진 행복하늬스쿨	동작대로 11길 77(사당동)	521-8693	돈암동교회	아리랑로67가길 37(동선동5가)	070-7136-4403	
	신상도	양녕로 20길 108(상도동)	826-7712	모퉁이돌	아리랑로5길 12-27(동소문동7가)	927-6377	
	아이들의 울타리	장승배기로 20길 8(노랑진동)	814-0287	행복하늬스쿨	마가렛	성북로23길 22-13(성북동)	741-3029
	영진교회	등용로 12다길 21(대방동)	070-8612-6518	목자	종암로 36길 53(하월곡동)	913-8733	
	예사랑	장승배기로 41(상도동)	815-5229	밤밭아이네공부방	화랑로 1길 26-3(하월곡동)	942-1870	
	우리모여청소년	사당로 22나길 69(사당동)	070-7551-6884	성광	보국문로 16길 87(정릉동)	911-4207	
	작은사랑서울	여의대방로 24다길 47-3(대방동)	816-1470	성모의집	보국문로 29가길 24(정릉동)	909-0890	
	좋은친구들	동작대로 13길 34(사당동)	587-0203	성심의집	장월로 10길 8(장위동)	941-4139	
	푸른나무	흑석한강로 13(흑석동)	825-7267	솔샘	종암로 214-6(하월곡동)	914-9064	
	흑석	현충로 119(흑석동)	816-8031	시습	동소문로 13나길 73(동소문동6가)	923-0910	
	흑석희망	현충로 119(흑석동)	816-8031	아가세지역센터	장위로 15길 33-1(장위동)	3292-3838	
	나눔공부방	송문16길 41(아현2동)	363-2697	아낌없이주는나무	종암로 14길 12-16(중앙동)	909-0775	
	마리스타	토정로 2길 37(합정동)	338-8356	아름다운안암	인촌로 24길 58-5(안암동5가)	921-2121	
맹원무지개	월드컵로 25길 58(망원동)	335-6831	우리누리	솔샘로3길 8(정릉동)	070-4827-1004		
서진	새터산길 72(성산동)	372-5091	월곡	동소문로 42나길 36(하월곡동)	914-4302		
마포구	성산 행복하늬스쿨	포은로 30(합정동)	3143-2330	장위 밀알학교	돌곶이로 157(장위동)	916-3004	
	시냇가에 심은 나무	고산16길 27(대흥동)	070-7527-9342	장위희망	장월로 168(장위동)	916-7374	
	엘림	방울내로 53(망원동)	332-1556	정릉중앙	정릉로 8다길 38(정릉동)	942-3291	
	열린	월드컵북로 48길 8(상암동)	304-1930	큰나무학교	보문로 30가길 41-6(안암동1가)	923-7509	
	옥동	신수로 18(현석동)	070-8262-5194	푸른하늘공부방	장위로 40길 6(장위동)	070-8162-9757	
	응달샘	월드컵로 7길 41(합정동)	6085-9413	한빛	동소문로 34길 24(돈암동)	921-8411	
	행복무지개 공부방	연남로1길 79-5(연남동)	070-7504-0238	송파구	1318 happyzone 무지개빛 창개구리	동남로 6길 25-14(문정동)	431-1319
	1318 나무를심는학교	북아현로 14길 55(북아현동)	070-8156-2147		그린리버	성내천로 189(마천동)	421-1006
	구립가재울	거북골로 195-1(북가좌동)	376-1262		기쁨	송이로 34길 55(문정동)	406-7058
	구립예꿈터	문화촌길 6-4(홍제동)	379-2313		꿈꾸는	동남로 280(오금동)	449-5863
나무를심는학교	북아현로117가길 18(북아현동)	362-2147	누리미		성내천로 230(마천동)	408-2442	
다락	독립문공원길 95(현저동)	392-3335	렘넌트		중대로 36길 17(오금동)	409-6612	
신일	독립문로8길 107(천연동)	070-8268-8822	새비전		거마로 12길 44-5(거여동)	070-8952-8028	
홍제주원	홍제원6길 4(홍제동)	396-4483	솔빛		동남로 24길 37(오금동)	431-7979	
서초구	강남	강남대로 79길 52-5(반포동)	070-8230-8798		송파꿈나무	송이로 31길 32(문정동)	404-2159
	여의간문화원	서초대로 6길 37-3(방배동)	588-1519		아름다운	중대로 16길 9(가락동)	449-4859
	점프문화센터	강남대로 30길 32-26(양재동)	6401-6998	아름다운꿈	마천로 305(마천동)	3402-1357	
	큰사랑공부방	방배로 13길 29 913-20(방배동)	585-8185	예빛	풍성로 20길 33(풍납동)	070-7521-5659	
	하나복지학교	방배천로 16길 17(방배동)	522-9526	해오름	백제교본로 40길 23(석촌동)	413-7661	
	꿈터	무수막길 61(금호동3가)	2236-8796	희망세상	거마로 10길 19(거여동)	6414-5515	
	달마학교	성덕정길 58(성수동1가)	462-2289				
	도깨비방망이 공부방	성덕정길 70 (성수동1가)	465-7251				
	라온	동일로 187(송정동)	469-1700				
	무학	왕십리로 31나길 22(하양심리동)	2294-0388				
강남구	사과나무열린터	왕십리로 21다길 20-9(행당동)	2291-9442				
	셋마루공부방	행당로 1길 12-6(금호동1가)	2299-0982				
	성동훈이웃	용답중앙길 94(용답동)	6052-5440				
	우리들공부방	성덕정17길 4(성수동2가)	497-6335				
	응봉	독서당로 62길 4(응봉동)	2298-6618				
	조이스터디	청계천로 10다길 34-14(마장동)	2282-5694				
	중동	서울숲 6길 15(성수동1가)	498-8544				



지역아동센터명	주소	전화
나무와 숲	목동중앙북로 74(목동)	2655-1404
1318HappyZone 신월	오목로 15(신월동)	2690-1813
강서경찰 행복한홈스쿨	월정로19길 11(신월동)	2694-0205
겨레얼	가로공원로 105(신월동)	2602-9560
그리스도교회	목동중앙남로 57-7(목동)	2653-8009
기린청소년	목동중앙북로 18길 39(목동)	2647-7179
꿈나무들의동지	목동중앙북로 8길 104(목동)	2651-2303
단비	가로공원로 125(신월동)	2696-6977
물댄동산 목동	목동남로 2길 21(신정동)	2062-6377
밝은내	신월로 24길 19(신월동)	070-8133-2463
베다니꿈나무	남부순환로 65길 12-2(신월동)	6403-5081
비둘기	지양로 3길 7(신월동)	2694-7478
사무엘	남부순환로 374(신월동)	2692-3710
샘물	목동중앙북로 91(목동)	2651-2122
선한	목동중앙남로 16다길 28(목동)	2643-8584
신월동웅달샘	지양로 28(신월동)	2690-9924
아름드리	신목로2길 11(신정동)	2643-1296
암미신월	가로공원로 55길 16(신월동)	2602-3407
연세	절골8길 42(신월동)	2695-9191
예람	화곡로 4길 28(신월동)	2605-7799
우리	중앙로51길 36(신월동)	070-4306-6712
초록나무학교	오목로 38길 29(신정동)	070-7397-0312
푸른나래	남부순환로 340(신월동)	2694-7909
한누리학교	신월로 117(신월동)	2695-6507
구속주회사 르벨리이집	대림로 22길 40(대림동)	846-2094
굿네이버스 좋은나무	양산로 90-1(당산동2가)	2679-5649
당성 행복한홈스쿨	당산로 16길 25(당산동1가)	2675-9190
두날개	가미산로 333(대림동)	824-3796
두레민들레교실	버드나루로 14가길 14(당산동)	2672-6009
디모데	영등포로 86길 17(신길동)	841-8333
벨엘드림	선유동로2로 15-1(양평동3가)	2678-9940
선유	선유로 24길 3-4(양평동1가)	2679-8881
솔로몬	양평로 30가길 19(양평동6가)	2678-7934
어린이꿈터 포블왕국	선유로 53길 34-14(양평동4가)	6408-7205
푸른공부방	양산로 138-1(당산동1가)	2672-2572
한민음	대방천로 12길 5-2(신길동)	070-7561-9229
한울	가마산로 46가길 10	844-5023
햇살가득	도산로 15라길 2(도림동)	831-6595
빛나라공부방	한강대로 104길 41(동자동)	756-3045
사과나무	원효로 81길 20-18(원효로1가)	701-6150
생명나무 지역아동꿈터	효창원로 145-25(효창동)	719-5120
소망을 찾는 이	두텁바위로 1길 70(후암동)	3789-1216
풍성한	보광로 86(이태원동)	794-4060
한 살림 서울생활 협동조합 용산	청파로 73길 36-3(청파동)	711-8111
갈현	갈현로 282(갈현동)	358-1554
광암	가좌로7라길 43(응암동)	070-4025-0953
광현	연서로 27길 31-7(갈현동)	385-9320
구립유스광현	연서로 27길 31-11(갈현동)	358-3004
그루터기	연서로 21길 7-6(갈현동)	389-4443
꿈이있는푸른학교	응암로 12길 27(응암동)	382-1496
누리사랑	중산로 17가길 15-10(신사동)	308-7982
동그라미	갈현로 41길 9-12(갈현동)	383-8883
동방	갈현로 29(신사동)	382-9387
맑은	진흥로 9길 8-17(역촌동)	387-9661
벨엘	연서로 6길 7(역촌동)	351-3790

지역아동센터명	주소	전화
보물섬	갈현로 155(구산동)	388-0145
부림	연서로 37길 51(불광동)	387-9661
비단산	은평터널로 164(신사동)	070-7716-0688
비전스쿨	가좌로7나길 17(응암동)	070-7502-4812
새소망	은평터널로 7길 2(신사동)	070-7566-2111
열린학교	백련산로 6길 7-5(응암동)	353-2268
오고싶은	중산로 15길 28(신사동)	302-8955
은광	녹번로 55길(녹번동)	355-6184
이레	연서로 35(역촌동)	355-8680
조은아이들	불광로 73-1(불광동)	356-1453
중산성산	중산서길 90(중산동)	305-9200
진관	연서로 292(불광동)	389-1083
푸른꿈나무	불광로 121(불광동)	389-0554
풍성한	중산로 15길 62-1(신사동)	358-5489
행복한	연서로 39(역촌동)	386-3246
마로니에	이화장길 94(동송동)	6414-4768
성티	창신7가길 14-7(창신동)	763-3677
세종	동일로12길 10-14(행촌동)	730-9791
연동	대학로3길 9(연지동)	744-7270
종로	지봉로13길 82(창신동)	741-4980
중앙	충신길 22(종로6가)	744-7430
참 신나는학교	종로53길 7-10(창신동)	744-4048
청암	창신8길 13(창신2동)	742-9827
친구네	창신길 59(창신동)	745-0794
푸른학교	지봉로 12길 38(송인동)	741-9454
한누리	통일로12길 16-5(무악동)	735-3633
해송	낙산성곽동길 59-10(창신동)	762-9201
나비활활	다산로 75(신당동)	2237-8390
등대	중림로 10(중림동)	3147-0191
무지개	만리재로21길 9(만리동2가)	312-2234
신당꿈	다산로21길 8(신당동)	2297-5518
엘림	퇴계로88나길 23(신당동)	2252-9123
녹색	사가정로 49길 15(면목동)	070-8688-4343
동그라미	동일로101길 20-15(면목동)	492-8728
포원	면목동 56로 38길(면목동)	433-3324
마루아라	신내로 115(신내동)	6671-7533
만나	동일로 92길 54(면목동)	438-9191
망우	망우로 70길 8(망우동)	070-8732-1025
면목	면목로 33길 79(면목동)	2209-6010
생명강	동일로 123길 21(중화2동)	438-0118
서울	망우로 77길 13(망우동)	432-9004
성심	용마산로94길 88(면목동)	494-5072
솔로몬	망우로 73길 83(망우동)	439-8679
씨앗	겸재로 193(면목본동)	070-7434-3006
열린	망우로 78길 12(망우동)	435-2151
온세계	용마공원로 16(망우동)	2209-5579
중령재미	용마공원로 7-3(망우동)	070-7787-5154
중화	봉화산로 98(중화동)	438-3025
즐거운	동일로 95길 16(면목동)	495-9839
차오름	상봉로 49(면목동)	433-2077
참사랑	면목로 53길 70(면목동)	493-0009
참이랑	상봉중앙로 1길 78(상봉동)	433-3131
참좋은	용마산로 442-1(망우동)	493-3393
파란나라	면목로 452(면목동)	494-0476
파랑새	봉화산로 216(신내동)	432-5622
푸른꿈	중랑역로 174길(목2동)	972-7179
한길	동일로 110길 37(상봉동)	435-6022

다문화가정 아동의 통합지원이 필요할 때

## 5. 다문화 및 탈북: 다문화가족지원센터, 이주배경청소년지원센터

### 1) 다문화가족지원센터

#### ❖ 기관소개

다문화가족을 위한 가족교육·상담·문화 프로그램 등 서비스 제공을 통해 결혼이민자의 한국사회 조기적응 및 다문화가족의 안정적인 가족생활 지원

#### ❖ 이용대상

- 결혼이민자를 포함한 다문화가족

#### ❖ 이용안내

- 이용절차: 문의 ▶ 사전 상담예약 ▶ 초기상담 ▶ 평가 ▶ 서비스제공  
프로그램은 모집공고 참고 하여 개인 신청함
- 이용료: 기관 이용은 무료이며 프로그램에 따라 일부 참가비가 발생 할 수 있음

#### ❖ 주요사업

- 방문교육사업
- 다문화 가족 상담
- 결혼이민자 통·번역 서비스 사업
- 다문화가족 자녀 언어발달지원사업
- 프로그램 사업

#### 알아두면 좋은 정보

##### 다문화가족자녀 언어발달지원

- 지원대상: 언어평가 및 언어교육이 필요한 만12세 이하의 다문화가족 자녀
- 지원내용: 언어발달상태 평가, 언어교육
- 이용방법: 인근 다문화 가족지원센터 방문 ▶ 심사 ▶ 이용

##### 다누리 콜센터

- 지원내용: 이주여성·다문화 가족을 위한 긴급지원·상담, 생활정보, 법률상담
- 지원언어: 한국어, 영어, 중국어, 베트남어, 타갈로그어, 캄보디아어, 몽골어, 러시아어, 일본어, 태국어, 라오스어, 우즈베크어, 네팔어
- 이용방법: 전화, 면접, 방문, 온라인 • 서비스 시간: 365일 24시간 • 문의: 다누리콜센터(1577-1366, liveinkorea.kr)



❖ 다문화가족지원센터안내

기관명	주소	전화	홈페이지
강남구	강남구 개포로 617-8(개포동)	3414-3346	gangnamgu.liveinkorea.kr
강동구	강동구 양재대로 138길 41(명일동) 강동청소년회관 2층	473-4986	gangdonggu.liveinkorea.kr
강북구	강북구 인수봉로66길 9(수유동) 강북여성보육정보센터 4층	945-7381	gangbukgu.liveinkorea.kr
강서구	강서구 강서로 5길 50(화곡동) 곰달래 문화복지센터 4층	2606-2037	gangseogu.liveinkorea.kr
관악구	관악구 쑥고개로 128(봉천동) 1층	883-9383	gwanakgu.liveinkorea.kr
광진구	광진구 능동로 30길 23(능동) 2층	458-0666	gwangjingu.liveinkorea.kr
구로구	구로구 디지털로32가길 50(구로동)	869-0317	gurogu.liveinkorea.kr
금천구	금천구 금하로 11길 40(시흥1동) 1층	803-7743	geumcheongu.liveinkorea.kr
노원구	노원구 동일로 173 가길 94(공릉동) 가온빌딩 4층	979-3502	nowongu.liveinkorea.kr
도봉구	도봉구 도봉로 552(창동) 구민회관 2층	990-5432	dobonggu.liveinkorea.kr
동대문구	동대문구 경희대로 26(회기동) 경희대학교 생활과학대학 223호	957-1073	dongdaemungu.liveinkorea.kr
동작구	동작구 동작대로 29길 63-26(사당동) 3층	599-3260	dongjakgu.liveinkorea.kr
마포구	마포구 양화로 19(합정동) 홀트아동복지회 3층	3142-5027	mapogu.liveinkorea.kr
서대문구	서대문구 증가로 244(북가좌동) 2층	375-7530	Seodaemungu.liveinkorea.kr
성동구	성동구 무학로6길 9(홍익동) 3층	3395-9445	Seongdonggu.liveinkorea.kr
성북구	성북구 보문로 95(보문동) 노동사목회관 2층	953-0468	Seongbukgu.liveinkorea.kr
송파구	송파구 마천로41길 12(마천2동)	403-3844	songpagu.liveinkorea.kr
양천구	양천구 화곡로 4길 10(신월5동) 주민센터 3층	2699-6900	yangcheongu.liveinkorea.kr
영등포구	영등포구 영등포로84길 24-5(신길1동) 주민센터 4층	846-5432	Yeongdeungpogu.liveinkorea.kr
용산구	용산구 이태원로 274(한남동) 용산여성문화회관 1층	792-9174	yongsangu.liveinkorea.kr
은평구	은평구 서오릉로 174(갈현동) 3층	376-3731	Eunpyeonggu.liveinkorea.kr
종로구	종로구 창신길 124(창신동) 동부여성문화센터 2층	764-3521	Jongnogu.liveinkorea.kr
중구	중구 동호로 8다길 22(신당동) 3층	2254-3670	sujung.liveinkorea.kr
중랑구	중랑구 용마산길 369(면목본동)	435-4149	jungnanggu.liveinkorea.kr

## 이주배경청소년의 통합지원이 필요할 때

## 2) 이주배경청소년지원재단(무지개청소년센터)

## ❖ 기관소개

‘청소년복지지원법’ 제18조에 따른 이주배경청소년(탈북, 다문화, 중도입국 청소년 등)을 지원하는 전문기관, 제30조에 따른 이주배경청소년지원재단(무지개청소년센터)의 운영기관으로 이주배경 청소년들이 더불어 살아가는 다문화 사회를 만들어가는 비영리 재단법인. 이주배경청소년과 함께 만드는 공존과 통합의 다문화 한국사회 실현을 위한 인권 및 지역에 기반한 이주배경청소년 정착·통합지원, 청소년 다문화 역량강화, 다문화 사회를 선도하는 청소년정책 개발 및 제언을 목적으로 함. 이를 위해 이주배경청소년지원 및 역량개발, 청소년의 다문화 감수성 제고, 정책 및 프로그램 개발을 주요과제로 하고 있음 ※ 본책자 참고: 대안학교(p.70~76), 귀국학생특별학급(p.78), 아동보호시설(p.38~40)

## ❖ 이용대상

- 이주배경청소년(한국 외 지역에서 출생 및 성장한 사람으로 다문화가족의 청소년, 외국인근로자 가정 자녀, 중도입국청소년, 탈북청소년, 제 3국 출생 북한이탈주민 자녀 등이 포함됨)

## ❖ 이용안내

- 이용절차 : 이주배경청소년지원재단 전화상담 ▶ 방문 ▶ 초기면담 및 서비스 신청 ▶ 심사 ▶ 이용
- 이용료 : 무료 (단, 상시 운영 프로그램의 경우 식비 등을 부담할 수 있음)

## ❖ 주요사업(각 기관별 상이)

- 초기지원 : 레인보우스쿨 운영(전국 17개 지역 한국사회 초기정착 지원), 무지개잡아라(진로지원), 자기계발 활동 프로그램
- 통합지원 : 레인보우체험학교, 상담 및 사례관리, 집단상담, 가족캠프
- 인식개선 : 멘토링, 통합캠프, 청소년 다문화 감수성 증진 프로그램
- 연수개발 : 이주배경청소년 전문가 양성, 청년활동가 양성 프로젝트, 이주배경청소년 기초연구 및 정책토론회
- 외부사업 : 이주배경청소년 상담 및 심리치유 프로젝트(다톡다톡), 맞춤형 진로지원 친친 무지개 프로젝트, 탈북청소년 장학지원 프로그램 등

## ❖ 기관안내

기관명	주소	전화	홈페이지
이주배경청소년지원재단 (무지개청소년센터)	종로구 자하문로 24길 20(효자동) 이음빌딩 2층	733-7587	rainbowyouth.or.kr

## 6. 청소년쉼터

### ❖ 기관소개

청소년들에 대한 가출 및 비행을 예방하고 가출 청소년의 긴급생활지원, 선도, 건전한 가정과 사회로 복귀를 지원하기 위해 운영되는 기관으로 가출청소년에 대하여 가정·학교·사회로 복귀하여 생활할 수 있도록 단기 및 중장기 보호하며 상담·주거·학업·자립 등을 지원하는 시설

### ❖ 이용대상

- 9세~20세(24세)까지의 위기 청소년 및 가출 청소년

### ❖ 이용안내

- 이용절차 : 전화문의 및 상담 이후 입소
- 이용료 : 무료

### ❖ 주요사업(각 기관별 상이)

- 가출청소년의 일시보호 및 숙식제공
- 가출청소년의 상담·선도·수련활동
- 가출청소년의 학업 및 직업훈련 지원활동
- 청소년의 가출예방을 위한 거리상담지원(아웃리치)활동
- 지역사회 청소년통합지원체계(CYS-NET)와의 연계협력 강화
- 청소년전화 1388과 청소년상담복지센터와의 연계를 통한 상담 및 보호서비스 확충

### ❖ 청소년쉼터 운영 종류 및 체계

구분	일시쉼터	단기쉼터	중장기 쉼터
보호 기간	24시간~7일 이내 일시보호	3개월 이내 단기보호 ※3개월씩 2회에 한하여 연장가능(최장 9개월)	2년 이내 중장기보호 ※1회 1년에 한하여 연장 가능(최장 3년)
이용 대상	가출·거리배회 청소년	가출청소년	자립의지가 있는 가출 청소년
핵심 기능	일시보호 및 거리상담 지원 (아웃리치)	사례관리를 통한 연계	사회복귀를 위한 자립
기능	위기개입상담, 진로지도, 적성검사 등 상담서비스 제공 · 가출청소년 조기구조 · 발견, 단기 청소년쉼터와 연계 · 먹거리, 음료수 등 기본적인 서비스 제공 등	가출 청소년 문제해결을 위한 상담·치료 및 예방활동 · 의식주, 의료 등 보호 서비스 제공 · 일시·중장기 청소년 쉼터와 연계 · 가정 및 사회복귀 대상 청소년 분류, 연계서비스 ※저연령 청소년(13세 이하)은 아동복지시설, 아동보호전문기관 등에 연계 권장	가정복귀가 어렵거나 특별히 장기간 보호가 필요한 위기청소년을 대상으로 학업·자립 지원 등 특화된 서비스제공 ※저연령 청소년(13세 이하)은 아동복지시설, 아동보호 전문기관 등에 연계 권장
지향 점	가출예방, 조기발견, 초기개입 및 보호	보호, 가정 및 사회복귀	자립지원

## 가출 아동청소년의 지원이 필요할 때

## ❖ 기관안내

기관명	주소	전화	보호	이용대상	홈페이지	비고
(구립) 강남구 청소년센터	강남구 광평로 185(수서동) 태화기독교사회복지관 6층	512-7942	단기 3개월 (연장가능)	10~18세 남자청소년	ts7942.or.kr	24시간운영 입소정원15명
(시립) 청소년 드림센터	강남구 봉은사로 114길 43 (삼성동) 서울의료원 신관5층 보호지원팀	2051-1371	주간/야간 일시	주간 9세-24세 남여청소년 야간 9세-24세 남자청소년	dreamhome.or.kr	남자 : 10명 여자 : 10명
어울림 청소년센터	강서구 공항대로48길 76 (화곡동)	302-9006	중장기	14~18세 여자청소년	cafe.daum.net/Eowoolim	
(구립)강서청 소년센터	강서구 초록마을로 10길 5 (화곡동) 201호	2697-7377	단기	14-19세 남자청소년	ishelter.or.kr	24시간운영
성심디딤돌청 소년센터	구로구 경인로 9길 16(공동)	2688-1318	중장기	16-19세 여자청소년	ssdidimdol.org	
(시립)금천청 소년센터	금천구 가산디지털1로 188 (가산동)	3281-8200	단기	9-24세 여자청소년	youthzone.or.kr	
(시립) 신림단기센터	관악구 신림로 376(신림동) 대경빌딩 3층	876-7942	단기	14~20세 남자청소년	shelter.or.kr	단기센터 및 사회복지지 소속 기관 의뢰를 통해 입소
(시립) 신림중기센터	관악구 난곡로 24가길 54 (신림동) 3층	3281-7942	중장기	17~20세 남자청소년		
(시립) 청소년일시& 이동센터 여우별	용산구 만리재로 156-1 (서계동)	718-1318	주간/야간 일시	주간 9-24세 남여청소년 야간 9-24세 여자청소년	nuryworld.kr	미성년자 우선이용

## 7. 미혼모, 부자 가족복지시설(생활시설)

### ❖ 기관소개

자녀를 스스로 양육하고자 할 경우 초기 위기에 대처할 수 있도록 다양한 서비스를 제공함으로써 아동양육은 물론 자립에 이르도록 지원

### ❖ 이용대상

- 미혼모 또는 미혼부 가족

### ❖ 이용안내

- 이용절차 : 입소하려는 시설이 위치한 지역자치체단체(시·군·구청) 전화문의 ▶ 한부모 가족 담당자와 상담 ▶ 입소 신청서 제출 ▶ 입소시설 담당자와 상담 후 입소결정
- 이용료 : 무료

### ❖ 주요사업

- 임신 초기부터 온-오프라인 상담 및 종합적인 정보 제공
- 자녀출산 및 양육과정에서 응급상황 발생 시 병원비, 생필품 등 지원
- 미혼모 · 부자를 위한 문화체험 및 교육 프로그램 운영
- 자조 모임 운영을 지원하여 미혼모 · 부간 자립경험 공유 및 네트워크 구축

### ❖ 기관안내(주소 미공개 시설)

\* 미혼부자시설로 상담을 통해 미혼부의 입소여부 평가

구분	기관명	주소	전화	정원	홈페이지
기본생활지원 미혼의 임신여성 및 출산 후(6월미만) 보호를 요하는 여성	마음자리	강서구	2691-4365	20명	holtarum.or.kr
	구세군두리홍	서대문구	363-5722	35명	sawoman.or.kr
	애란원	서대문구	393-4725	40명	aeranwon.org
	마포애란원	마포구	711-4725	12명	
공동생활지원 2세미만의 영유아를 양육하는 미혼모 또는 출산 후 해당 아 동을 양육하지 아니 하는 미혼모	꿈나무	동작구	070-8955-0804	5세대	cafe.daum.net/ dreamtreegroup
	마포클로버	마포구	322-3325	5세대	mapoclover.or.kr
	애란세움터	강서구	703-4406	10세대	seumter.org
	애란모자의집	서대문구	391-4725	14세대	mojahome.org
	달빛둥지	성북구	912-1616	10세대	dalbitnest.or.kr
	구세군디딤돌	종로구	070-7547-8895	8세대	sawoman.or.kr
	두리마을	서대문구	703-4406	10세대	
* 구세군한아름	강서구	2691-8445	5세대	cafe.daum.net/ hanareum-SA	

## 미혼모부자의 자립 및 지원이 필요할 때

## 알아두면 좋은 정보

## 청소년 산모 임신·출산비(맘편한 카드)

- 이용대상 : 만 18세 이하의 산모
- 지원내용 : 임신·출산과 관련된 진료 후에 최대 120만원 내에서 진료비를 결제할 수 있는 맘편한카드지원
- 이용안내
  - 이용절차 : 우리카드 홈페이지(card.wooribank.com)에 온라인 신청 후 임신확인서와 주민등록등본을 우리은행 본점 영업부로 우편 송부 (☎1588-9955)
  - 기타문의: 보건복지콜센터(☎129), 복지로 홈페이지(www.bokjiro.go.kr)

## 8. 건강가정지원센터

### ❖ 기관소개

지역주민의 특성을 고려하여 맞춤형 가족지원서비스를 제공하여 가족의 안정성 강화 및 가족관계 증진을 도모. 주로 가정문제의 예방과 상담 및 치료, 건강가정의 유지 프로그램, 가족친화 문화운동, 가족관련 정보제공 서비스를 받을 수 있음. 서울시 및 25개구 건강가정지원센터 운영

### ❖ 이용대상

- 프로그램 이용을 원하는 아동 및 성인

### ❖ 이용방법

- 이용절차 : 각 구 건강가정지원센터에 문의하여 사전 접수 후 이용  
기타문의 : 건강가정지원센터(☎1577-9337, familynet.or.kr)
- 이용료 : 무료 (프로그램에 따라 이용료 상이)

### ❖ 주요사업(각 기관별 상이)

- 가족교육 : 직장으로 찾아가는 가족친화교육, 예비/신혼기 부부교육, 생애주기별 부모교육, 남성대상 교육
- 가족상담 : 부부 및 가족관계 갈등 상담, 이혼전후 가족상담, 집단상담
- 가족친화문화조성 : 가족봉사단, 가족품앗이, 짝궁가족만들기, 가족사랑의날 프로그램, 5월 가정의 달 행사
- 다양한가족통합서비스 : 다문화 가족, 한부모 가족, 조손가족 지원
- 가족돌봄지원서비스 : 초등취학적응돌봄서비스, 임시/단기방학 돌봄서비스, 놀토돌봄서비스
- 지역사회네트워크 : 지역사회복지협의체 참여, 연계서비스 관리

## 가족문제, 건강, 돌봄지원이 필요할 때

## ❖ 자치구별 건강가정지원센터 안내

기관명	주소	전화	홈페이지
서울시	중구 소파로4길 6(예장동)	318-0227	family.seoul.go.kr
강남구	개포로 617-8(개포동)	3412-2222	gngfamily.com
강동구	양재대로 138길 41(명일동) 2층	471-0812	gangdong.familynet.or.kr
강북구	인수봉로 66길9(수유동) 강북육아종합지원센터 4층	987-2567	gangbuk.familynet.or.kr
강서구	강서로5길 50(화곡동) 곰달래문화복지센터 4층	2606-2017	gsfc.familynet.or.kr
관악구	관악구 신림로 3길 35(신림동) 5층	883-9390	gwanak.familynet.or.kr
광진구	능동로30길 23(능동) 2층	458-0622	gwangjin.familynet.or.kr
구로구	디지털로 31길 109(구로동) 4층	830-0450	gurofc.familynet.or.kr
금천구	금하로11길 40(시흥동) 1층	803-7747	geumchfc.familynet.or.kr
노원구	동일로173가길 94(공릉동) 가온빌딩 3층	979-3501	nowon.familynet.or.kr
도봉구	도봉로 552(창5동) 도봉구민회관 2층	995-6800	dobong.familynet.or.kr
동대문구	경희대로 26(회기동) 경희대학교 생활과학대학 403호	957-0760	ddmhfc.familynet.or.kr
동작구	동작대로 29길 63-26(사당동) 2층	599-3644	dchfc.familynet.or.kr
마포구	신촌로26길 10(노고산동) 우리마포복지관 2층	3142-5482	mapo.familynet.or.kr
서대문구	증가로 244(북가좌동)	322-7595	sdmfc.familynet.or.kr
서초구	서초구 강남대로 201(양재동)서초구민회관 2층	576-2851	seocho.familynet.or.kr
성동구	무학로6길 9(홍익동) 3층	3395-9447	sdfc.familynet.or.kr
성북구	안암로 145(안암동5가) 고려대학교 라이시움 102호	3290-1660	sbfc.familynet.or.kr
송파구	양산로 5(양평동 3가) 송파구보건지소 2층	443-3844	songpa.familynet.or.kr
양천구	중앙로46길 57(신정동) 4층	2065-3400	ychc.familynet.or.kr
영등포구	영등포로84길 24-5(신길동) 4층	2678-2193	ydpfc.familynet.or.kr
용산구	이태원로 274(한남동) 1층	797-9184	yongsan.familynet.or.kr
은평구	서오릉로 174(갈현2동) 3층	376-3761	eunpyeong.familynet.or.kr
종로구	창신길 124(창신동) 동부여성문화센터 2층	764-3524	jongno.familynet.or.kr
중구	동호로8다길 22(신당동) 중구시설관리공단 3층	2279-3891	sujung.familynet.or.kr
중랑구	용마산로 369(면목본동)	435-4142	jungnang.familynet.or.kr



알아두면 좋은 정보

## 아이돌봄서비스

### | 사업소개 |

아이돌보미가 가정을 직접 방문하여 1:1로 아동을 안전하게 돌봐주는 서비스(야간, 공휴일 상관없이 원하는 시간 이용가능) 단, 정부에서 지원하는 시간을 초과할 경우 전액 부모 부담

### | 이용대상 |

- 부모 모두 일을 하는 맞벌이 가정으로 어른 없이 아동이 혼자 있는 등 돌봄이 필요한 만 3개월~만 12세 이하의 아동이 있는 가정

### | 지원내용 및 이용 금액 |

구분		이용대상	지원내용	본인부담금	정부지원시간초과시 서비스이용요금
시간제 돌봄 서비스 (정부지원: 연480시간)	시간제	만3개월이상 ~ 만12세이하 아동	임시보육, 놀이활동, 식사·간식, 보육시설 및 학교 등·하원, 준비물보조 등	시간당 1,500~6,000원	시간당 6,000원
	종합형	만3개월이상 ~ 만12세이하 아동	일반형 서비스 외 돌봄 아동과 관련된 가사서비스	시간당 3,300~7,800원	시간당 7,800원
종일제 돌봄 서비스 (정부지원: 월200시간)	종일제	만3개월이상 ~ 만24개월이하 영아	이유식먹이기, 젖병 소독, 기저귀 갈기, 목욕 등 영아 돌봄과 관련된 활동 전반	월200시간 기준 (12개월이하)월36~72만원 (13~24개월)월42~78만원	월120만원 (시간당 6,000원)
	보육교사형	만24개월이하 영아	보육교사 자격증을 소지한 아이돌보미의 월간 활동 계획에 따른 영아 표준 돌봄 프로그램	월 200시간 기준 (12개월이하)월60~96만원 (13~24개월)월66~102만원	월144만원 (시간당 7,200원)

※ 서비스 이용요금은 소득유형에 따라 정부지원과 본인 부담 금액 차등 지원  
 ※ 야간·휴일 시간당 3,000원 추가, 이용요금 배분 시 정부지원 비율 적용

### | 이용안내 |

- **이용절차** : 인근 주민센터 문의 ▶ 소득조사 ▶ 지원대상자 결정 및 통지 ▶ 아이돌봄홈페이지 회원가입 후 관할 지역구 건강가정지원센터 신청
- **기타문의** : 서비스제공기관 (☎1577-2514), 보건복지콜센터 (☎129), 복지로 홈페이지 (www.bokjiro.go.kr), 아이돌봄 홈페이지 (http://idolbom.mogef.go.kr)



서울시  
아동청소년  
자원이용  
길라잡이

CHAPTER 3

교육 및 문화 관련 기관

위탁형대안학교	70
도시형대안학교	73
다문화예비학교	77
귀국학생특별학급 운영학교	78
병원학교	78
특수학교	80
청소년 수련관	82
한국청소년성문화센터	84

학업을 중단하고자 하거나 개인적 특성에 맞는 교육이 필요할 때

## 1. 대안학교

### 1) 위탁형 대안학교

#### ❖ 기관소개

학업중단 위기 학생의 중도탈락 예방을 위하여 학업중단 위기 학생을 위탁받아 일반학교와 다른 교육과정을 운영하는 서울특별시 교육청에서 지정한 기관. 2/3정도를 인성, 소질·적성, 진로교육 등 대안교과로 편성·운영하고 보통교과는 최소화하여 운영 실시하며 해당 학년도 출결 및 성적을 재적학교에서 그대로 인정

#### ❖ 이용대상

- 정규 초·중·고등학교에 학적이 있는 학생 중 학교생활을 하기 어려운 학생 및 학업을 중단하고자 하는 학생 또는 퇴학 처분의 징계를 받은 학생(중퇴자는 학적을 회복한 후 위탁교육 가능)

#### ❖ 이용안내

- 이용절차: 재학 중인 학교에 문의 ▶ 대안교육지원센터와 협의 ▶ 담임, 상담부장, 생활부장으로 구성된 협의체 심의 ▶ 학교장 결정 ▶ 입학을 원하는 해당 위탁형 대안학교로 문의 ▶ 재학 중인 학교 교사와 위탁형 대안학교 교사 협의 ▶ 대안교육행정정보시스템(www.aeis.sc.kr) 통하여 신청서(학생), 추천서(교사) 작성 ▶ 준비적응교육 실시 ▶ 위탁교육 실시
- 기타문의: 대안교육지원센터(☎3999-068~9, www.daeancenter.or.kr), 교육청콜센터(☎1396)

#### ❖ 교육과정

- 초등학교, 중학교, 고등학교 과정으로 각 학교마다 다양한 프로그램 운영
- 2/3 정도를 인성, 소질, 적성, 진로교육 등 대안교과로 편성 운영하고 보통교과는 최소화 운영

❖ 기관안내

구분	기관명	주소	전화	이용대상	특화프로그램	홈페이지	
초등 학교	두리하나 국제학교	서초구 방배중앙로 134(방배동)	532-2513	초1~6	탈북학생	기숙형, 기초한글	durihana.ac
초·중 통합	지구촌학교	구로구 오리로1189 (오류동)	6910-1004	초1~중3	다문화가정, 중도입국학생	인성교육, 언어교육	globalsarang. com
초중고 통합	사람사랑 나눔학교	영등포구 영등포로 64길 15 (신길동)	836-0101(초중) 836-2144(고)	초1~고3	발달장애	마음공부, 프로젝트학습	nanumhaekgyo. org
지역 기	나란타 대안학교	광진구 자양번영로 35 (자양동)	458-6796	중2~3		명상교육, 부모교육	jayang.or.kr/ nalanda
	다애다 문화학교	강남구 언주로 615 (논현동)	3445-5045	중1~3	다문화가정, 중도입국학생	한국어교육, 문화체험	allloveschool. or.kr
	더하기학교	성동구 장터1길 18 (금호동)	2236-2678	중1~3		인성, 진로역량강화	sungdongc. or.kr
	미래학교 (공립)	강동구 풍성로 251 (둔촌동)	482-7998	중1~3	피해학생 및 부적응학생	상담, 진로프로젝트	future- school.ms.kr
	성모마음 행복학교	종로구 동일로 903 (목동)	975-4301	중1~3	소아청소년 정신과진료	예술특화, 치유프로그램	sungmom. com
	세모학교	종로구 성균관로15길 11(명륜동)	070-7605-5268	중1~3		과학실험, 자연체험	cellschool. or.kr
	쌤빨나 우리학교	동대문구 답십리로69 길 106(장안동)	2248-4570	중1~3	시립동부아동 센터입소학생	기숙형, 치료공동체	spnawoori. org
	아우름학교	성북구 솔샘로5길 92 (정릉동)	942-0434	중2~3		공예프로그램	jnwelfare. or.kr
	여명학교	중구 소파로 99 (남산동)	888-1673	중1~3	탈북학생	한국어, 치유교과	ymschool. org
	예룸예술 대안학교	노원구 덕릉로 699 (중계동)	070-4230-4563	중1~3	경계성지능 청소년	예술특화, 회복프로그램	yeroom.org
	통통학교	구로구 부일로 949 (공동)	3666-9601	중1~3		예술,진로, 회복프로그램	guroyouth. or.kr
티움터학교	종로구 망우로87길 140(망우동)	6919-3365	중1~3		진로, 치유·인성교육	in7942.or.kr	
중·고 통합	나래 대안학교	서대문구 연대동문길 138(대신동)	393-4720	중1~3	미혼모 학생	예비부모교육, 건강교육	aeranwon. org
	나우학교	노원구 상계로 173-3 (상계동)	3391-1318	중1~고3		생활훈련, 진로체험	youthcenter. or.kr
	치유학교 샘	도봉구 도봉로 683 (방학동)	070-4632-0938	중1~고3	소아청소년 정신과진료	감정조절, 치유프로그램	schoolsam. com
	SIT대안학교	은평구 증산로21길 6-1(신사동)	382-9382	중1~고3		컴퓨터, 회복프로그램	sitschool.net

학업을 중단하고자 하거나 개인적 특성에 맞는 교육이 필요할 때

구분	기관명	주소	전화	이용대상	특화프로그램	홈페이지	
고 대 학 교	고드림학교	중랑구 용마산로 217 (면목동)	490-0713	고2~3	상담, 음악, 바리스타	jjang.or.kr	
	꿈에학교	강남구 봉은사로 114길 43(삼성동)	2051-9926	고1~3	인성, 캠프, 진로탐색	kkumschool.or.kr	
	꿈타래학교 (공립)	관악구 신림로 67 (신림동)	874-0536	고1~3	프로젝트 학습	dreamkey.sc.kr	
	도시속 작은학교	서대문구 연희로 32길 129(연희동)	334-0080(301)	고1~3	인턴십, 상담, 여행	blog.naver.com/ bigteaching	
	동그라미 학교	중구 을지로 11길 23 (수표동)	2265-0909	고1~3	제과제빵	0909.youthc.or.kr	
	동부나우리 학교	동대문구 답십리로 69길 106(장안동)	2248-4562	고 1~3	시립동부 아동센터 입소학생	심리상담, 치료공동체	-
	링컨학교	용마산로136가길 6 (망우1동)	491-0358	고1~3	영어, 음악, 인성지도	ls.or.kr	
	비전학교	마포구 상암산로1길 67(상암동)	303-2651(6603)	고1~3	프로젝트, 봉사, 난타	blog.naver.com/ visionmapo	
	서울초원 학교	영등포구 영중로 12 (영등포동3가)	3292-1677	고1~3	인성/진로	shhs.hs.kr	
	성지 재능학교	강서구 화곡로 182 (화곡동)	2657-6204	고2~3	직업체험 인성교육	sjschool.hs.kr	
	세움학교	송파구 오금로 49길 31(오금동)	070-7630-3618	고1~3	바리스타, 제과제빵	hi-dreamer.org	
	숲속 작은학교	마포구 잔다리로 62-1(서교동)	070-7492-1960	고2~3	영상/미디어 연극, 마술	charming.or.kr	
	신도림 미용학교	구로구 새말로18길 39(구로동)	867-5071	고1~3	헤어, 네일, 메이크업	sbs.hs.kr	
	예인 미용예술학교	강서구 화곡로 164 (화곡동)	070-7450-0326	고1~3	헤어, 네일, 메이크업	yein.sc.kr	
	오름학교	서초구 방배천로 16길 17(방배동)	598-7010	고1~3	뮤지컬, 음악미술치료	orumschool.kr	
	참빛 기독교학교	강동구 올림픽로 787 (암사2동)	070-4216-0190	고1~3	미술치료, 연기, 악기	truelight.ac.kr	
	참좋은학교	노원구 동일로 245길 56(상계동)	934-7710	고1~3	진로/체험 프로그램	bookboo.or.kr	
	청소년 희망학교	성북구 보문로 62-2 (보문동)	3291-3639	고1~3	일본어, 체험활동	town.cyworld.com/ safeschool	
한국연예 예술학교	서초구 강남대로 109길 73-31(잠원동)	515-4555	고1~3	연기, 보컬, 뮤지컬	ekas.or.kr		



## 2) 도시형 대안학교

### ❖ 기관소개

아동청소년의 특성을 고려한 맞춤 학습이 가능하며 서울시의 지원을 받아 청소년수련관 등 공립시설이나 민간단체에서 운영하는 형태의 대안학교. 학력 미인증 기관이나 다수의 기관이 기초학습반을 운영하고 있으며 학력 취득 희망시 검정고시 지원 가능

### ❖ 이용대상

- 대안학교 이용을 원하는 초·중·고 학생

### ❖ 이용안내

- 이용절차: 입학を 원하는 해당학교로 문의하여 상담 절차 이후 입학  
기타문의: 서울시학교밖청소년지원센터(☎333-1885, seoulallnet.org)
- 이 용 료: 각 기관별 상이(기관소개 표 참고)

### ❖ 교육과정

- 초등학교, 중학교, 고등학교 대상이며 각 학교마다 다양한 프로그램 운영

### ❖ 기관안내

기관명	주소	전화	이용대상	모집시기	학비	주요교육과정	홈페이지
공간 민들레	마포구 성미산로 11길 5(성산동)	322-1318	13-18세	매년 2월 초	월 28만원	길찾기, 자기주도적학습	flyingmindle. or.kr
꿈지락 학교	중랑구 용마산로 217(면목동)	490-0714	14-19세	수시모집	연간 200만원	검정고시, 신체단련, 자격증교육	jjang.or.kr
꿈꾸는 아이들의 학교	관악구 당곡길 31 (보라매동) 1, 2층	855-2529	14-17세	11~12월	학교운영 후원 금약정(경제상 황에 맞춰 협의)	나눔여행학습 과정, 공동체 자치문화	dreamwe.org
꿈이 있는 학교	구로구 벚꽃로 484(구로동)	6925-5280	14-20세	수시모집	월 10만원 (저소득가정 감면)	검정고시, 공동체활동, 진로수업	hwawon.org
꿈터학교	강동구 올림픽로 107길 38(암사동)	404-3077	14-15세	1~2월	기초조사 및 상담 후 결정	대안문화활동, 돌봄공동체	cafe.daum.net/ ggumterschool
꿈틀학교	마포구 성미산로 6 길 19(서교동)	743-1319	16-19세	1~2월	학기당 80만원	기초, 감성, 진로, 자치교과	imyschool.com

학력인증과 별도로 원하는 교육이 필요할 때

기관명	주소	전화	이용대상	모집시기	학비	주요교육과정	홈페이지
다음학교	서초구 효령로 181 (서초동) 2층	597-0204	15-30대 미만 (북한이탈 청소년)	수시모집	매월 5만원	검정고시, 공동체활동, 프로젝트	nkgobridge.tistory.com
단재학교	송파구 송파대로 46길 28 (송파동)	070-4258-1318	13-18세	수시모집	월 65만원	연극, 영화, 카자흐스탄, 프로젝트	danjaes.cafe24.com
대안학교 비전	마포구 상암산로 1길 67 (상암동)	303-2651	13-19세	수시모집	월 35만원 (중식비 포함)	동기부여, 탐색, 소통 선택과 집중	blog.naver.com/visionmapo
대안학교 통	성동구 장터1길 18 (금호동3가)	2236-2678	14-19세	11월-2월	월 37,500원 (문화체험비)	성장, 도전프로젝트문화체험	sungdongyc.or.kr
대안학교 한들	송파구 중대로 4길 4(문정 2동)	449-0500	14-19세	1~2월 / 7~8월	1학기 90만원	검정고시, 꿈지락프로젝트	youth1318.or.kr
도시 속 작은 학교	서대문구 연희로 32길 129(연희동)	334-0080 (내선 309)	16-19세	수시모집	32만원 (급식비포함)	여행, 자기계발 학습, 진료교육	blog.naver.com/bigteaching
돈보스코 영상 특성화학교	영등포구 여의대방로 65 (신길동)	828-3644	만 16세~	2, 8월/ 수시모집	30만원	영상제작, 실습 교육, 국제봉사, 문화교류	dybs.or.kr
동방학교	은평구 갈현로 29 (신사동) 신사코아 2층	382-9382	12-24세	4, 8월/ 수시모집	상담요함	검정고시, 컴퓨터정보화학습, 예체능활동	-
로드스콜라	영등포구 영신로 200 (영등포동7가) 하자센터 103호	070-4915-6262	15-22세	12월	입학금 50만원 (1학기만) 등록금 210만원 (급식비포함)	프로젝트, 악기·연극·영상 등 문화작업	roadschola.haja.net
사람사랑 나눔학교	영등포구 도신로 181 (신길동) 2,3,4층	836-0101	초등-고등	수시모집	없음 (급식, 방과후, 프로그램비 별도)	자기주도·개념 학습, 소모임, 자치활동	nanumhaekgyo.org
사랑의학교	구 오금로49길 31 (오금동) 401호	404-3618	15-21세	수시모집	매월20만원(형편에 따라 장학혜택)	자기성장·개발·극복활동, 저녁밥상공동체	hi-dreamer.org
삼각산 재미난학교	강북구 4.19로 8길 7-22 (수유동)	995-2277	8-16세	9월	매월 50만원	공동체활동, 프로젝트학습, 열린강좌, 소모임	cafe.naver.com/sjaeminan



기관명	주소	전화	이용대상	모집시기	학비	주요교육과정	홈페이지
내일 새싹학교	양천구 월정로 50길 6 (신월동)	2063-3333	초등 1~중등1	11월	입학금600만원 (1회) 월교육비 47만원	계절학기제, 이동·캠프·동아리 수업, 농사수업	naeilschool.org/xe/seoul
성미산학교	마포구 성미산로3나길 6 (성산동)	3141-0507	6-18세	10월	월 51만 6천원	자기 길찾기·주도적 학습, 생태적 인간	sungmisan.net
성장학교별 (스타칼리지)	남부순환로 1746 (청룡동) 2층	876-9366	14-19세 (정신증)	3월	입학금200만원 매년 기부금100만원 월이용료50만원	프로젝트·여행 학습, 공동체자치문화, 프레네수업	starcollege.or.kr
스스로넷 미디어스쿨	용산구 한강대로 255 (갈월동)	070-7165-1018	15-18세	연내 2회	학기당 90만원, 급식비별도	독서토론, 미디어·공연·여행·개별프로젝트	mediaschool.co.kr
스쿨제프 (G,F,P)	도봉구 도봉산3길 92 (도봉동)	1018	13-20세	2, 8월/수시모집	월30만원	공동체활동, 프로젝트학습, 열린강좌 소모임	cafe.daum.net/schoolGEP
아름다운 학교	광진구 천호대로132길 10 (구의동)	6339-2236	14-16세	12월	월30만원 (급식비포함, 기초생활수급자70%, 차상위50% 감면)	자립·소통·지성·공존교과	beautifulschool.or.kr
영세프스쿨	영등포구 영신로 200(영등포동7가) 하자센터 102호, 105호	2201-8190	17-22세	12월 하순-1월 말	무료	요리실습·전공·인문학·감성학, 자치활동	cafe.naver.com/orgyoungchef
우리들학교	관악구 남부순환로 1495(신림동)	2679-5525	제한없음 (탈북·다문화)	수시모집	무료	디딤돌교육, 검정고시, 대학 준비반, 동아리	wooridulschool.org
은평 씨앗학교	은평구 서오릉로 21(녹번동)	6015-6245	13-15세	11월-12월	월25만원 (입학금50만원)	문화예술교과, 지역사회교과, 여행, 자치활동	seedschool.net
티움터학교	중랑구 망우로 87길 140 (망우동)	384-3518	14-19세	수시모집	월20만원 (급식비포함)	직업·치유 및 인성·특기·나눔·문화체험 교육	tiumteo.com
하자작업장 학교	영등포구 영신로 200 (영등포동7가)	6919-3365	15-19세	2월	학기별100만원 (식사비별도)	기능역량 (실과 및 매체 수업), 학습기획, 시민인문	productionschool.org
희망의 우리학교	종로구 우정국로 45-24 (수송동)	070-4268-9221	17세~	정시 (12~2월), 수시 (3월이후)	배움활동비 월15만원(사정에 따라 조정 가능)	예술로 보는 나와 너, 경제·역사·철학, 빅히스토리	urischool.org

## 다문화특성에 맞춘 체계적 교육이 필요할 때

## 3) 다문화 예비학교

## ❖ 기관소개

중도입국 학생들의 특성을 고려한 효율적이며, 체계적인 교육지원을 위해 운영되는 기관. 학생의 학교 적응을 위하여 한국어와 한국문화 적응프로그램을 제공하여 이들의 원활한 공교육 진입을 지원하고 중도탈락을 예방함. 일반학교에서 특별학급 형식으로 운영되는 예비학교(직영)와 한국어, 한국문화와 같은 대안교과와 보통교과를 모두 수업할 수 있는 학력인정 대안교육 위탁기관으로 인정되는 예비학교(위탁형)로 구분

## ❖ 이용대상

- 중도입국 학생, 다문화가정 자녀, 외국인근로자 자녀 등

## ❖ 이용안내

- 이용절차 : 용하고자하는 학교 문의 ▶ 중도입국학생 학적 생성 후 위탁교육신청서 제출 ▶ 재적학교 담임교사가 위탁교육추천서 작성▶재적학교에서 예비학교로 위탁교육신청서, 위탁교육추천서, 학교생활기록부 사본 발송 ▶ 예비학교에서 재적학교로 수탁여부 통지 ▶ 예비학교로 등교, 위탁교육 시작

기타문의 : 대안교육지원센터(☎3999-0689), 교육청콜센터(☎1396)

- 이용료 : 초등학교 및 중학교 무료, 고등학교는 서울장학재단에서 교육경비를 지원하나 학교 생활이 불성실한 경우 학교 규정에 따라 제외됨.

## ❖ 교육과정

- 직영 예비학교는 학교장 또는 예비학교 운영위원회의 결정에 따라 예비학교의 수학기간을 정할 수 있으며 이 기간을 수업으로 인정함.
- 위탁형 예비학교의 권장 교육기간은 초등학교는 6개월, 중등학교 이상의 경우는 2학기로 함.

## ❖ 기관안내

구분	위탁학교명	위치	전화번호	홈페이지	비고
초등학교	서울광희초등학교	중구 다산로 269(신당동)	2238-8455	gwanghee.es.kr	직영
	서울구로초등학교	구로구 구로중앙로27나길9(구로2동)	070-8689-3791	guro.es.kr	직영
	서울대동초등학교	영등포구 대림로21길 6(대림2동)	070-8644-8504	sdaedong.es.kr	직영
	서울동구로초등학교	구로구 구로중앙로 14길 43(구로4동)	853-2497	dongguro.es.kr	직영
	지구촌학교	구로구 오리로 1189(오류동)	6910-1004	globalsarang.com	위탁
중학교	구로중학교	구로구 구로중앙로 48(구로4동)	864-4233	guro.ms.kr	직영
	다애다문화학교	강남구 언주로 615(논현동)	070-7728-1146	alloveschool.or.kr	위탁
고등학교	서울다솜학교	중구 다산로 290(흥인동)	8685-7781	sds.hs.kr	위탁
	선정관광고등학교	은평구 갈현동 서오능로20길 19(갈현동)	3156-1600	sjt.hs.kr	직영

## 4) 귀국학생 특별학급 운영학교

### ❖ 기관소개

해외에 거주하다 귀국한 학생들이 학교생활에 적응해 나가는 과정에서 생길 수 있는 스트레스를 감소시키고 정서적으로 안정된 상태에서 학교생활을 잘 영위해 나갈 수 있도록 도와주는 것을 목적으로 함. 운영방식에 따라 일반학급과 별개로 특별학급 형태로 운영되는 '귀국학생특별반'과 일반학급에 배정 받은 후 학생진단평가 결과에 따라 주 8시간의 수업은 특별수업을 받는 '귀국학생 특별시간제반'으로 구분되어 운영

### ❖ 이용대상

- 귀국학생 특별학급 : 해외에서 귀국한 학생 중 일반 학교에 적응이 곤란하여 특별한 교육이 필요한 학생(단, 입학 대상자에 대한 세부 규정은 각 학교마다 상이)
- 귀국학생 특별시간제반 : 외국에서 재학하고 귀국한 국민, 북한이탈주민, 과학기술자 및 교수요원의 자녀, 부모 모두가 외국인인 학생, 기타 외국인 학생(단, 입학 대상자에 대한 세부 규정은 각 학교마다 상이)

### ❖ 이용문의

- 서울교육민원콜센터 : 국번없이 1396 (단, 서울지역이외의 타지역에서는 02+1396)
- 이용절차 및 모집대상 관련 자세한 사항에 대해서는 각 학교로 문의 필요

운영방식	위탁학교명	위치	비고	전화번호	홈페이지
귀국학생 특별반	서울대학교사범대 학부설초등학교	종로구 대학로 64 (이화동)	해외 2년 이상 거주, 귀국한지 1년 미만, 서울시 거주	762-5250	seosabucho. es.kr
	서울교육대학 부설초등학교	서초구 서초중앙로 96 (서초동)	해외 최근 3년 이상 연속 거주, 귀국한지 6개월 미만, 서울시 거주	3475-2590	ps.snue.ac.kr
	서울신천초등학교	송파구 올림픽로 215 (잠실동)	해외 2년 이상 거주, 귀국한지 6개월 미만	422-0289	sh.es.kr
	서울목원초등학교	양천구 목동서로2길 22 (목동)	해외 3년 이상 거주, 귀국한지 6개월 미만	2643-5771	mokwon.ne.kr
	서울당현초등학교	노원구 동일로213길 52 (상계동)	해외 2년 이상 거주, 귀국한지 6개월 미만	932-0605	danghyeon. es.kr
귀국학생 특별 시간제반	연주중학교	서울 강남구 선릉로 116길 57(삼성동)	해외 2년 이상 거주, 귀국한지 1년 미만	514-7174	eonju.ms.kr
	덕수중학교	중구 마른내로9길 10 (인현동2가)	외국에서 재학하고 귀국 과학기술자 및 교수요원 자녀, 부모 모두가 외국인인 학생, 기타 외국인 학생, 일반 귀국자	2265-9626	ducksu.ms.kr

병원 치료 중 교육이 필요할 때

## 2. 병원학교

### ❖ 기관소개

장기입원이나 통원치료로 인해 학교교육을 받을 수 없는 학생들을 위한 병원 내에 설치된 파견학 급형태의 학교. 학생의 학적은 원적학교에 두고 학생의 수업일수가 규정에 따라 원적학교 정규수업 출석일수로 인정

### ❖ 이용대상

- 건강장애 혹은 만성질환으로 인하여 지속적인 의료적지원이 필요하여 학교생활 및 학업수행에 어려움이 있는 자

### ❖ 이용안내

- 이용절차

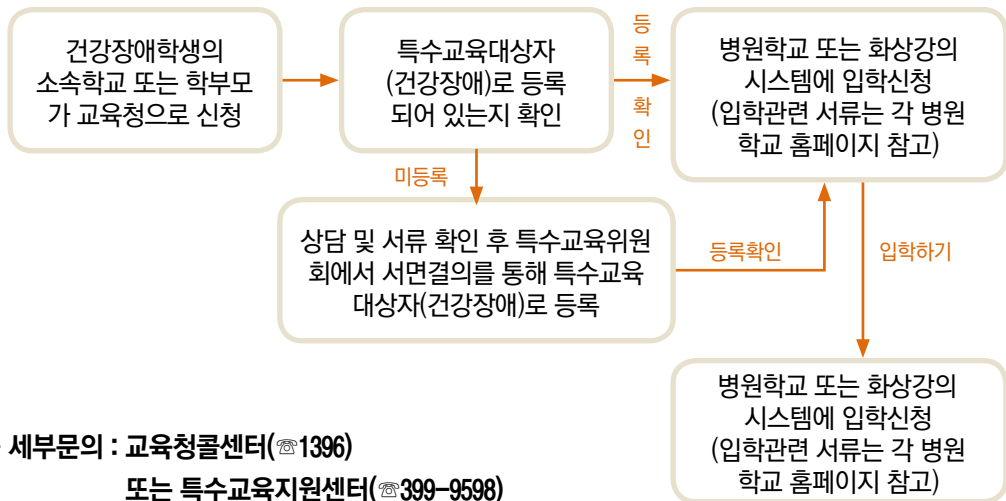

- 세부분의 : 교육청콜센터(☎1396)  
또는 특수교육지원센터(☎399-9598)
- 이용료 : 무료(병원 치료비 별도)

### ❖ 주요사업(기관별 상이)

- 학습활동
- 특별활동 프로그램
- 학사관리

❖ 기관안내

기관명	주소	연령	전화	홈페이지	비고
고려대 구로병원학교	구로구 구로동로 148 (구로동) 고려대구로병원 병원학교	초등~ 고등학생	2626-2808	guro.kumc.or.kr	희귀난치성 질환
국립서울 병원학교 (참다울학교)	광진구 용마산로 141(중곡동) 국립서울병원 소아청소년진료소 4층 병원학교	초등~ 중학생	2204-0322	snmh.go.kr	정신장애
삼성서울 병원학교	강남구 일원로 81(일원동) 서울삼성병원 본관 8층 병원학교	초등~ 고등학생	3410-0847	hoschool. samsunghospital.com	건강장애
서울대학교 병원학교	종로구 대학로 101(연건동) 서울대학교병원 어린이병원 8층 늘푸른교실	유치부~ 고등부	2072-3543	snuh.org	소아암, 백혈병
서울시어린이 병원학교	서초구 현릉로 260(내곡동) 서관 6층 병원학교	유치부~ 고등부	570-8391	childhosp.seoul.go.kr	건강장애
서울아산 병원학교	송파구 올림픽로 43길 88 (풍납동) 서울아산병원 신관 14층 병원학교 초등부	7세~ 중학생	3010-6652	amc.seoul.kr	종양혈액과 환아
연세암병원 병원학교	서대문구 연세로 50-1(신촌동) 세브란스 병원 제증관 3층 어린이병원학교	학령기전~ 중학생	2228-7702	sev.iseverance.com	건강장애
카톨릭대 서울성모 병원학교	서초구 반포대로 222 (반포동) 카톨릭대학교 서울성모병원 20층 2병동 어린이학교	만4세~ 고등학생	2258-5313	cmcseoul.or.kr	건강장애
한국원자력 병원학교	노원구 노원길 75 (공릉동) 한국원자력의학원동8 병원학교	초등~ 고등학생	970-2893	kcch.re.kr	건강장애
한양대학교 병원학교 (누리봄교실)	성동구 왕십리로 222 (사근동) 한양대학교병원 본관 7층 739호 병원학교	초등~ 고등학생	2290-8737	hyumc.com/school	건강장애
꽃밭무지개학교 (서울시 교육 연구정보원)	동대문구 천호대로 4길 19-3	초등~ 고등학생	2230-8596	health.kkulmat.com	화상강의 운영시스템

장애로 인해 특수교육이 필요할 때

### 3. 특수학교

#### ❖ 기관소개

시청각장애·지체장애·지적장애 등으로 통상의 일반학교의 일반학급에서는 교육의 효과를 기대할 수 없는 학생을 위하여 특별한 학교·학급을 마련하고, 각 장애의 특성에 맞는 교육과정에 따라 실시하는 교육을 행하는 기관

#### ❖ 이용대상

- 특수교육을 필요로 하는 사람으로 선정된 학생

**tip.** 일반학교 내 설치된 특수학급을 이용하고자 한다면  
관할 특수교육지원센터에 문의하세요.

#### ❖ 이용안내

- 이용절차: 보호자 또는 각 학교 장이 의뢰 ▶ 진단·평가·의뢰 ▶ 진단·평가 시행/해당 교육장 또는 교육감에게 보고 ▶ 보호자 통보 ▶ 학교 지정·배치 심사 ▶ 지정·배치 서면 신청인에게 통지 ▶ 배치된 학교 취학
- 기타문의: 관할행정구 특수교육지원센터로 상담

센터명	장소	전화번호	소재지	관할 행정구
동부특수교육지원센터	목동초	433-4327	중랑구 중화동	동대문구, 중랑구
서부특수교육지원센터	한서초	715-0953	마포구 염리동	마포구, 서대문구, 은평구
남부특수교육지원센터	영일초	861-2416	구로구 가리봉동	영등포구, 구로구, 금천구
남부특수교육지원센터분원	영등포평생학습관	2038-2700~2	영등포구 버드나무길	영등포구, 구로구, 금천구
북부특수교육지원센터	북서울중	956-1038~40	도봉구 도봉동	노원구, 도봉구
중부특수교육지원센터	충무초	2278-6587~9	중구 장충동	종로구, 중구, 용산구
강동특수교육지원센터	중대초	414-2634	송파구 잠실동	강동구, 송파구
강서특수교육지원센터	등원초	3665-0806~7	강서구 꿈나무길	강서구, 양천구
강남특수교육지원센터	대청초	459-1013	강남구 일원동	강남구, 서초구
동작특수교육지원센터	문창초	833-2895	동작구 신대방동	동작구, 관악구
성동특수교육지원센터	행당초	2292-6411~5	성동구 행당동	성동구, 광진구
성북특수교육지원센터	송곡중	911-1078	성북구 월곡동	강북구, 성북구

❖ 특수학교 안내

장애영역	접수장소	설치과정	주소	전화	비고	교육청
시각 장애	서울맹학교	유·초·중·고·전공	종로구 필운대로 97(신교동)	070-4628-5012	국립	중부
	한빛맹학교	유·초·중·고·전공	강북구 삼양로 73가길 47(수유동)	989-9135	사립	성북
청각 장애	서울농학교	유·초·중·고	종로구 필운대로 103(신교동)	737-0659	국립	중부
	서울삼성학교	유·초·중·고	동작구 양녕로 30길(상도동)	823-7430~2	사립	동작
	서울애화학교	유·초·중·고·전공	강북구 솔매로52길 31(미아동)	987-5161~2	사립	성북
	한국구화학교	유·초·중·고	강동구 고덕로 295-59(고덕동)	428-0873	사립	강동
지적 장애 및 발달 장애	광성하늘빛학교	유	강동구 올림픽로 25(풍납동)	474-1004	사립	강동
	누리학교	유	동작구 상도로 2(대방동)	8243-8888	사립	동작
	교남학교	초·중·고·전공	강서구 까치산로 22길 38(화곡동)	2607-2456	사립	강서
	다니엘학교	유·초·중·고·전공	서초구 현릉로 4468길 21-16(내곡동)	445-9435	사립	강남
	밀알학교	유·초·중·고·전공	강남구 일원로90(일원동)	3412-1133~5	사립	강남
	서울경운학교	초·중·고·전공	종로구 삼일대로 454 (경운동 2)	3668-5100	공립	중부
	서울광진학교	초·중·고·전공	광진구 강변역로 18(구의동)	455-2108	공립	성동
	서울동천학교	유·초·중·고·전공	노원구 노원로 18길 41(하계동)	974-9573~5	사립	북부
	서울명수학교	초·중·고·전공	성북구 성북로31길 5-15(성북동)	070-8655-8103	사립	성북
	서울애화학교	중·고	강북구 솔매로52길 31(미아동)	987-5161~2	사립	성북
	서울인강학교	초·중·고·전공	도봉구 평화로 15길 9-25(도봉동)	955-0523	사립	북부
	서울정문학교	초·중·고·전공	관악구 난향3길 31(신림동)	855-7190	공립	동작
	서울정애학교	유·초·중·고·전공	강남구 봉은사로 81길 16(삼성동)	540-7826	공립	강남
	서울정인학교	유·초·중·고·전공	강북구 인수봉로 119-20(수유동)	983-4321	공립	성북
	서울정진학교	유·초·중·고·전공	구로구 부일로 9길 158(공동)	2688-1303	공립	남부
	성베드로학교	초·중·고·전공	구로구 연동로 320(항동)	2612-6413	사립	남부
	수도사랑의학교	유	종로구 7길 17(사직동)	739-9867~8	사립	중부
	은평대영학교	유·초·중·고·전공	은평구 갈현로 11길 30 (구산동)	353-2040	사립	서부
	주몽학교	유·초·중·고·전공	강동구 상암길 369(상일동)	070-8255-0500	사립	강동
	한국구화학교	유·초·중·고·전공	강동구 고덕로 95-59(고덕동)	428-0873	사립	강동
한국육영학교	유·초·중·고·전공	송파구 충민로 6길 155(창지동)	443-9781~2	사립	강동	
지체 장애	새롬학교	유·초·중·고	관악구 보라매로 44(봉천동)	070-4612-4242	사립	동작
	서울정민학교	유·초·중·고·전공	노원구 공릉로 58길 24(하계동)	978-8405	공립	북부
	서울정진학교	초·중·고	구로구 부일로 9길 158(공동)	2688-1303	공립	남부
	연세재활학교	유·초·중·고	서대문구 연세로 50(신촌동)	2123-8141	사립	서부
	주몽학교	유·초·중·고·전공	강동구 상암길 369(상일동)	070-8255-0500	사립	강동
	한국우진학교	유·초·중·고·전공	마포구 월드컵북로 38길 21(중동)	304-6255	국립	서부

교육, 문화, 체험활동 등의 다양한 서비스가 필요할 때

## 4. 청소년수련관

### ❖ 기관소개

청소년들이 다양한 수련거리를 실시할 수 있는 각종시설 및 설비를 갖추고 청소년지도자의 지도하에 체계적이고 조직적인 종합수련활동을 실시하는 시설. 청소년의 균형적 성장을 위하여 심신단련, 취미개발, 정서함양, 사회봉사활동, 교육적 활동 등에 참여 할 수 있으며, 서울시 각 구마다 청소년수련관, 청소년문화의집, 청소년특화시설 등이 설치되어 있음

### ❖ 이용대상

- 만 9세~24세 미만 청소년

### ❖ 이용안내

- 이용절차 : 이용하고자 하는 기관 홈페이지 확인 ▶ 전화문의 ▶ 프로그램 온라인/방문 신청 ▶ 이용
- 이 용 료 : 프로그램 별 상이

### ❖ 주요사업

- 청소년 체험활동
- 청소년동아리활동
- 진로직업체험활동
- 교육문화 프로그램
- 생활체육 프로그램
- 학교 프로그램 연계 활동
- 시설별 특화프로그램

### ❖ 기관안내

기관명	주소	전화	홈페이지
강남청소년수련관	강남구 영동대로131길 26(청담동)	544-9725	gangnamyc.or.kr
강동청소년수련관	강동구 아리수로93길 47(강일동)	6252-1300	wagle.or.kr
강북청소년수련관	강북구 4.19로 74(수유동)	6715-6600	nanna.seoul.kr
관악청소년회관	관악구 신림로23길 17(신림동)	876-0636	goyouth.or.kr
광진청소년수련관	광진구 구천면로 2(광장동)	2204-3100	seekle.or.kr
구로청소년수련관	구로구 구로동로 141(구로동)	838-1318	guro1318.org
금천청소년수련관	금천구 금하로30길 54(시흥동)	803-1318	cyc.or.kr
노원청소년수련관	노원구 덕릉로70길 99(상계동)	3391-4141	youthcenter.or.kr
동대문청소년수련관	동대문구 제기로33길 25(청량리동)	3295-1478	ddmy.or.kr
마천청소년수련관	송파구 성내천로 319(마천1동)	443-0100	mcyouth.or.kr



기관명	주소	전화	홈페이지
마포청소년수련관	마포구 월드컵로 212(성산동)	3153-5900	youthnaroo.or.kr
망우청소년수련관	종량구 송림길 156(망우본동)	492-7942	in7942.or.kr
목동청소년수련관	양천구 목동서로 143(목동)	2642-1318	wawa.or.kr
문래청소년수련관	영등포구 문래로 110(문래동3가)	2167-0100	mullaeyouth.or.kr
보라매청소년수련관	동작구 여의대방로20길 33(신대방동)	834-6411	boramyc.or.kr
서대문청소년수련관	서대문구 연희로32길 129(연희동)	334-0080	fun1318.or.kr
서울청소년수련관	중구 을지로11길 23(수표동)	2267-2914	youthc.or.kr
서초구립방배유스센터	서초구 방배로5길 11(방배동)	3487-6161	bb1318.com
서초구립서초유스센터	서초구 반포대로 57(서초동)	3486-1318	scy.or.kr
성동청소년수련관	성동구 고산지로260(행당동)	2296-4062	sdyc.or.kr
성북청소년수련관	성북구 한천로95길 7(장위동)	3292-1318	sbyouth.or.kr
송파청소년수련관	송파구 중대로4길 4(문정동)	449-0500	www.youth1318.or.kr
수서청소년수련관	강남구 광평로 144(수서동)	2226-3611	youtra.or.kr
역삼청소년수련관	강남구 논현로64길 7(역삼2동)	550-3600	gyyc.kr
용산청소년수련관	용산구 이촌로71길 24(이촌동)	749-0102	youthpool.or.kr
은평청소년수련관	은평구 백련산로4길 16(응암동)	383-9966	woori1318.or.kr
중구청소년수련관	중구 동호로5길 19(신당3동)	2250-0500	j-youth.org
종량청소년수련관	종량구 용마산로 217(면목동)	490-0215	jjang.or.kr
창동청소년수련관	도봉구 노해로69길 132(창동)	950-9600	cdyouth.or.kr
청소년문화교류센터	중구 퇴계로26가길 6(예장동)	755-1024	mizy.net
청소년미디어센터	용산구 한강대로 255(갈월동)	795-8000	ssro.net
화곡청소년수련관	강서구 곰달래로57가길 26(화곡4동)	2061-1318	hgyouth.or.kr

❖ 기타 청소년수련시설

	시설명	지역		시설명	지역
청소년 문화의 집	구립망원청소년문화센터	마포구 망원동	청소년 수련원	북한산생태탐방연수원	도봉구 도봉동
	은평청소년문화의집	은평구 역촌동		도봉숲속마을	도봉구 도봉1동
	돈보스코청소년센터	영등포구 신길동		봉도청소년수련원	강북구 우이동
	영등포청소년문화의집	영등포구 신길동		유스 호텔	서울유스호텔
	신월청소년문화센터	양천구 신월3동	하이서울유스호텔		영등포구 영등포
	성동청소년문화의집	성동구 금호동3가	서울올림픽파크텔		송파구 방이동
	방배청소년문화의집	서초구 방배3동	국제청소년센터		강서구 방화동
	홍은청소년문화의집	서대문구 홍은동	청소년 특화 시설	청소년문화교류센터	중구 예장동
	도화청소년문화의집	마포구 도화동		청소년미디어센터	용산구 갈월동
	마포청소년문화의집	마포구 상암동		청소년성문화센터	영등포구 영등포
	동작청소년문화의집	동작구 상도동		청소년직업체험센터	영등포구 영등포
	사당청소년문화의집	동작구 사당동		청소년활동진흥센터	동작구 신대방동
	창동청소년문화의집	도봉구 창3동		서울시립청소년드림센터	강남구 삼성동
	도봉구립쌍문동청소년문화의집	도봉구 쌍문4동			
	쌍문동청소년랜드	도봉구 쌍문3동			
	공릉청소년문화정보센터	노원구 공릉동			

성교육, 성문화체험학습이 필요할 때

## 5. 한국청소년성문화센터

### ❖ 기관소개

청소년 스스로 자기 주도적, 실천적 체험학습을 통해 올바른 성지식을 습득하고 성문화에 대한 비판적인 안목을 갖추어 건강한 성적체성을 지닌 개인으로 성장할 수 있도록 마련된 청소년 성문화 놀이터

### ❖ 이용안내

- 이용절차 : 이용하고자하는 기관 개별 전화문의 ▶ 이용신청 ▶ 이용
- 이 용 료 : 기관별 상이

### ❖ 주요사업

- 유아·초·중·고등학생 대상 성교육
- 교사 연수 및 학부모 교육
- 장애청소년·성인 성교육
- 기타 성문화체험관 운영 등

### ❖ 기관안내

기관명	주소	전화	홈페이지
드림청소년성문화센터	강남구 봉은사로 114길 43 (삼성동)	2051-1376	dreamcenter.or.kr
탁틴내일청소년성문화센터	서대문구 신촌로7길 18 (창천동)	338-7480	tacteen.net
아하서울시립청소년성문화센터	영등포구 영신로 200 (영등포동7가)	2677-9220	ahacenter.kr
창동청소년성문화센터	도봉구 노해로69길 132 (창동)	950-9651	cdyouth.or.kr
광진청소년성문화센터	광진구 구천면로 2 (광장동)	2204-3170	seekle.or.kr
송파청소년성문화센터	송파구 중대로4길 4 (문정동)	3012-1318	youth1318.or.kr
하림이청소년성문화센터	성북구 동소문로 209 (돈암동)	922-4153	harumi.or.kr



## 참고사이트

건강보험심사평가원(<http://www.hira.or.kr>)  
다문화가족지원포털(<http://liveinkorea.kr/>)  
대한소아청소년정신의학회(<http://www.kacap.or.kr>)  
도란도란StopBullying(<http://www.dorandoran.go.kr>)  
드림스타트사업지원단(<http://dreamstart.go.kr>)  
무지개청소년센터([rainbowyouth.or.kr](http://rainbowyouth.or.kr))  
복지로(<http://www.bokjiro.go.kr/>)  
블루터치(<https://blutouch.net>)  
서울시교육청 대안교육지원센터(<http://daeancenter.or.kr/>)  
서울시사회복지관협회(<http://saswc.org/>)  
서울시청소년상담복지센터(<http://teen1318.or.kr/>)  
서울시Will센터(<http://iwill.or.kr>)  
서울특별시건강가정지원센터(<http://family.seoul.go.kr>)  
서울특별시교육청귀국학생웹서비스(<http://return.sen.go.kr>)  
서울특별시교육청특수교육지원센터(<http://sedu.go.kr/>)  
서울시학교밖청소년지원센터(<http://seoulallnet.org/>)  
여성·아동폭력피해중앙지원단(<http://www.womannchild.or.kr/>)  
전국병원학교(<http://hoschool.ice.go.kr/>)  
전국지역아동센터협의회서울특별시협의회(<http://sjh.or.kr/>)  
중앙아동보호전문기관(<http://korea1391.org/>)  
중앙장애아동·발달장애인지원센터(<http://broso.or.kr>)  
지역아동센터중앙지원단([www.icareinfo.info](http://www.icareinfo.info))  
청소년수련시설포털(<http://www.youthnet.or.kr>)  
한국교육개발원 Wee프로젝트연구특임센터([wee.go.kr](http://wee.go.kr))  
한국사회복지시설협회(<http://kpr.or.kr/>)  
한국아동청소년그룹홈협의회(<http://grouphome.kr>)  
한국장애인복지관협회([www.hinet.or.kr](http://www.hinet.or.kr))  
한국청소년성문화센터협의회(<http://wesay.or.kr/>)  
한국청소년쉼터협의회([www.jikimi.or.kr](http://www.jikimi.or.kr))  
WithMom([withmom.mogef.go.kr](http://withmom.mogef.go.kr))  
2015년도 서울특별시아동복지협회(<http://s-adong.com>)

Seoul National Hospital

서울시  
아동청소년  
자원이용  
길라잡이

찾아보기

INDEX

ㄱ

가락종합사회복지관	47	강북구 드림스타트	52	관악구건강가정지원센터	66
가람신경정신과의원	12	강북구건강가정지원센터	66	관악구다문화가족지원센터	59
가산종합사회복지관	45	강북구공립지역아동센터	54	관악구정신건강증진센터	17
가양4종합사회복지관	44	강북구다문화가족지원센터	59	관악구청소년상담복지센터	31
가양5종합사회복지관	44	강북구정신건강증진센터	17	관악청소년지역아동센터	54
가양7종합사회복지관	44	강북구청소년상담복지센터	31	관악청소년회관	83
가은길	41	강북삼성병원	15	광성하늘빛학교	81
가족사랑서울신경정신건강의학과의원	13	강북장애인종합복지관	49	광안지역아동센터	57
가족사랑서울정신건강의학과의원	15	강북지역아동센터	54	광장종합사회복지관	45
갈월종합사회복지관	47	강북청소년수련관	83	광진Wee센터	35
갈현지역아동센터	57	강서Wee센터	35	광진구 드림스타트	52
강남교육지원청Wee센터	47	강서교육지원청Wee센터	33	광진구건강가정지원센터	66
강남구건강가정지원센터	66	강서구 드림스타트	52	광진구다문화가족지원센터	59
강남구다문화가족지원센터	59	강서구건강가정지원센터	66	광진구정신건강증진센터	17
강남구드림스타트	52	강서구다문화가족지원센터	59	광진구청소년상담복지센터	31
강남구정신건강증진센터	17	강서구정신건강증진센터	17	광진청소년성문화센터	84
강남구청소년상담복지센터	31	강서구청소년상담복지센터	31	광진청소년수련관	83
강남구청소년쉼터	62	강서뇌성마비복지관	50	광진희망세상지역아동센터	55
강남보육원	39	강서성결행복한홀스쿨지역아동센터	57	광현지역아동센터	57
강남세브란스병원	11	강서아이존	22	교남학교	81
강남장애인복지관	49	강서청소년쉼터	62	교육 및 문화 관련 기관	69
강남종합사회복지관	44	강서특수교육지원센터	80	구로구 드림스타트	52
강남지역아동센터	56	강서필병원	12	구로구건강가정지원센터	66
강남청소년수련관	83	강일지역아동센터	54	구로구다문화가족지원센터	59
강남특수교육지원센터	80	개봉동만남의집	41	구로구정신건강증진센터	17
강동교육지원청Wee센터	33	건강가정지원센터	65	구로구청소년상담복지센터	31
강동구 드림스타트	52	게임인터넷중독예방상담센터	35	구로종합사회복지관	45
강동구건강가정지원센터	66	겨레얼지역아동센터	57	구로중학교	76
강동구다문화가족지원센터	59	경향지역아동센터	54	구로지역아동센터	55
강동구정신건강증진센터	17	경희대학교병원	13	구로청소년수련관	83
강동꿈나무지역아동센터	54	경희지역아동센터	55	구로파랑새나눔터공부방	55
강동꿈마을(구.경생원)	39	고드림학교	72	구로푸른학교지역아동센터	55
강동소아정신건강의학과의원	12	고려대구로병원학교	79	구로행복한청소년센터 지역아동센터	55
강동종합사회복지관	44	고려대학교 구로병원	12	구립가재울지역아동센터	56
강동청소년수련관	83	고척동만남의집	41	구립공릉지역아동센터	55
강동특수교육지원센터	80	공간만들레	73	구립길음동꿈나무키움미술분센터	56
강북Wee센터	35	공릉종합사회복지관	45	구립삼산동꿈나무키움미술분센터	56
		관악교육지원청Wee센터	33	구립상계1동지역아동센터	55
		관악구 드림스타트	52	구립상계3.4동지역아동센터	55

구립상계숲속지역아동센터	55	기쁜우리복지관	49	나란타대안학교	71
구립석관동꿈나무키움미술센터	56	기쁨지역아동센터	56	나란히지역아동센터	55
구립예뽀터지역아동센터	56	길음종합사회복지관	46	나래대안학교	71
구립용산장애인복지관	49	김동현신경정신과	11	나래지역아동센터	54
구립월계지역아동센터	55	김봉수의원(학습클리닉)	11	나무를심는학교	56
구립유스광현지역아동센터	57	김선미정신건강의학과의원	14	나비활동지역아동센터	57
구립중앙동꿈나무키움미술센터	56	까리따스방배종합사회복지관	46	나웃아카데미	54
구립초안산숲속지역아동센터	55	꿈지락학교	73	나우정신과의원	12
구세군강북종합사회복지관	44	꾸러기지역아동센터	54	나우학교	71
구세군두리흙	63	꿀맛무지개학교	79	난향지역아동센터	54
구세군디딤돌	63	꿈꾸는 아이들의 학교	73	남부교육지원청Wee센터	33
구세군서울후생원	39	꿈꾸는지역아동센터	56	남부특수교육지원센터	80
구세군한아름	63	꿈꾸는학교 지역아동센터	55	남부특수교육지원센터분원	80
구속주회사르벨리의집	57	꿈나래지역아동센터	55	남산원	39
국립서울병원	12, 22	꿈나래지역아동센터	56	내일새싹학교	75
국립서울병원학교(참다울학교)	79	꿈나무	63	노랑진행복한출스쿨	56
국립중앙의료원	15	꿈나무공부방	54	노원1종합사회복지관	45
굿네이버스 좋은나무 지역아동센터	57	꿈나무들의동지지역아동센터	57	노원구 드림스타트	52
공동그림흙	41	꿈나무마을	39	노원구건강가정지원센터	66
공동종합사회복지관	45	꿈나무지역아동센터	54	노원구다문화가족지원센터	59
귀국학생 특별학급 운영학교	77	꿈나무지역아동센터	55	노원구청신건강증진센터	17
그루터기지역아동센터	55	꿈동지지역아동센터	54	노원구청소년상담복지센터	31
그루터기지역아동센터	57	꿈마을지역아동센터	54	노원아이존	19
그리스도의교회 지역아동센터	57	꿈사랑방지역아동센터	55	노원좋은아웃지역아동센터	55
그린리버지역아동센터	56	꿈예학교	72	노원지역아동센터	55
금빛지역아동센터	55	꿈의학교지역아동센터	55	노원청소년수련관	83
금천구 드림스타트	52	꿈이있는 학교	73	녹번종합사회복지관	47
금천구건강가정지원센터	66	꿈이있는푸른학교지역아동센터	57	녹색지역아동센터	57
금천구다문화가족지원센터	59	꿈터래학교	72	누리미지역아동센터	56
금천구청신건강증진센터	17	꿈터지역아동센터	56	누리사랑지역아동센터	57
금천구청소년상담복지센터	31	꿈터지역아동센터	56	누리지역아동센터	55
금천미래지역아동센터	55	꿈터학교	73	누리학교	81
금천아이존	22	꿈틀학교	73	늘사랑지역아동센터	55
금천영재지역아동센터	55			늘푸른나무복지관	50
금천지역아동센터	55	<b>L</b>		늘푸른청소년미래	40
금천청소년수련관	83	나누리 지역아동센터	55	능인종합사회복지관	44
금천청소년쉼터	62	나누리지역아동센터	55		
금천행복한지역아동센터	55	나눔지역아동센터	56		
가린청소년지역아동센터	57	나눔플러스 지역아동센터	55		

**C**

다나병원	13	도서관속별난학교 지역아동센터	55	동작구청소년상담복지센터	31
다니엘학교	81	도시 속 작은 학교	74	동작아이존	19
다락지역아동센터	56	도시속작은학교	72	동작이수사회복지관	46
다문화 및 탈북아동청소년 지원기관	58	도시형 대안학교	73	동작이수지역아동센터	56
다문화 예비학교	76	독립문 지역아동센터	54	동작종합사회복지관	46
다문화가족지원센터	58	독산1동 지역아동센터	55	동작특수교육지원센터	80
다솔지역아동센터	56	돈보스코센터	39	두날개지역아동센터	57
다에다문화학교	71	돈보스코영상특성화학교	74	두레민들레교실 지역아동센터	57
다에다문화학교	76	돈보스코자립생활관	42	두리마을	63
다예방	41	돈암동교회 모퉁이돌 지역아동센터	56	두리하나국제학교	71
다운복지관	50	돌움지역아동센터	54	둥근나라	40
다운이네집	41	돌산공부방 지역아동센터	54	드림스타트	51
다음학교	74	동그라미지역아동센터	57	드림청소년성문화센터	84
단비지역아동센터	57	동그라미지역아동센터	57	드림한누리지역아동센터	54
단재학교	74	동그라미학교	72	드림홈쿨	55
달마학교지역아동센터	56	동대문구 드림스타트	52	들꽃청소년지역아동센터	54
달빛동지	63	동대문구건강가정지원센터	66	등대지역아동센터	57
당성행복한홈쿨	57	동대문구다문화가족지원센터	59	등촌1종합사회복지관	44
대방종합사회복지관	46	동대문구청신건강증진센터	17	등촌4종합사회복지관	44
대방지역아동센터	56	동대문구청소년상담복지센터	31	등촌7종합사회복지관	44
대안학교	70	동대문아이존	19	등촌9종합사회복지관	44
대안학교 비전	74	동대문종합사회복지관	45	디딤정신건강의학과의원(노원점)	13
대안학교 통	74	동대문청소년수련관	83	디딤정신건강의학과의원(송파)	14
대안학교 한들	74	동명아동복지센터	39	디딤슈니어정신과의원(서초점)	14
대청종합사회복지관	44	동문장애인복지관	49	디딤터	41
대한성공회 행복한우리집	40	동방지역아동센터	57	디모데지역아동센터	57
더하기학교	71	동방학교	74	또 하나의 집	41
덕수중학교	77	동부교육지원청Wee센터	33		
도깨비방망이 공부방 지역아동센터	56	동부나우리학교	72	<b>리</b>	
도란도란 StopBullying	36	동부지역아동센터	55	라인지역아동센터	56
도봉구 드림스타트	52	동부특수교육지원센터	80	라임상담클리닉	14
도봉구건강가정지원센터	66	동산비전스쿨지역아동센터	54	람원행복한홈쿨지역아동센터	54
도봉구다문화가족지원센터	59	동소문 행복한홈쿨	56	렘넌트지역아동센터	55
도봉구청신건강증진센터	17	동소문로 34길 24	56	렘넌트지역아동센터	56
도봉구청소년상담복지센터	31	동원지역아동센터	57	로드스콜라	74
도봉서원종합사회복지관	45	동작교육지원청Wee센터	33	류한옥소아청소년클리닉	11
도봉지역아동센터	55	동작구건강가정지원센터	66	리라그림홀	41
		동작구다문화가족지원센터	59	링컨학교	72
		동작구청신건강증진센터	17		





	메티스신경정신과의원	11	방화2종합사회복지관	54	
	멘토지역아동센터	55	방화6종합사회복지관	54	
마가렛지역아동센터	56	멘토클리닉	11	방화지역아동센터	44
마드레나지레나의집	40	면목종합사회복지관	47	배움터지역아동센터	44
마들사회복지관	45	면목지역아동센터	57	번동2종합사회복지관	44
마로니에지역아동센터	57	명성지역아동센터	54	번동3종합사회복지관	57
마루아라지역아동센터	57	명지We센터	35	번동5종합사회복지관	55
마리스타지역아동센터	56	명진들꽃사랑마을	39	베다니꿈나무지역아동센터	41
마을속작은학교	54	목동종합사회복지관	47	베다니지역아동센터	57
마음건강 상담클리닉 더 윤(윤정신과의원)	15	목동청소년수련관	83	베타니아	57
마음공간정신건강의학과	15	목자지역아동센터	56	벨엘드림지역아동센터	41
마음과마음 정신건강의학과(동대문점)	13	무지개지역아동센터	55	벨엘지역아동센터	78
마음과마음정신과의원	12	무지개지역아동센터	57	별빛내리는 마을	35
마음샘정신과의원(마음샘클리닉)	14	무지개청소년센터	60	병원학교	54
마음연정신과(구, 채인영신경정신과)	14	무학지역아동센터	56	보라매We센터	83
마음이랑We센터(학교폭력피해학생센터)	33, 36	문래We센터	33	보라매지역아동센터	57
마을자리	63	문래청소년수련관	83	보라매청소년수련관	43
마음터지역아동센터	55	물댄동산 목동지역아동센터	57	보물섬지역아동센터	37
마인드닥터주니어정신건강의학과과의원	15	물댄동산난곡지역아동센터	54	복지관	46
마인드케어의원	15	미래학교	71	복지관련기관	41
마자펠로센터	39	미혼모부자 가족복지시설	63	본동종합사회복지관	45
마천종합사회복지관	47	민들레쉼터	40	볼체	57
마천청소년수련관	83	민영지역아동센터	54	봉천종합사회복지관	33
마포구 드림스타트	52	밀알그림홍	41	부림 지역아동센터	45
마포구건강가정지원센터	66	밀알학교	81	북부교육지원청We센터	80
마포구다문화가족지원센터	59		14	북부종합사회복지관	57
마포구정신건강증진센터	17	<b>ㅂ</b>	11	북부특수교육지원센터	57
마포구청소년상담복지센터	31	박성숙 정신건강의학과의원	46	비단산 지역아동센터	57
마포애란원	63	박진생신경정신과의원	21	비둘기지역아동센터	55
마포장애인종합복지관	49	반포종합사회복지관	54	비전스쿨지역아동센터	40
마포청소년수련관	83	발달장애 관련 공공기관	57	비전지역아동센터	72
마포클로버	63	발음지역아동센터	12	비전하우스	54
만나지역아동센터	57	밝은내지역아동센터	54	비전학교	54
맑은지역아동센터	57	밝은미래정신과의원	56	비전교실지역아동센터	54
맘힐존지역아동센터	55	밝은지역아동센터	45	비전학교지역아동센터	57
망우지역아동센터	57	밤골아이네공부방 지역아동센터	55	비타민지역아동센터	54
망우청소년수련관	83	방아골종합사회복지관	44	빛나라공부방	57
망원무지개지역아동센터	56	방학동지역아동센터	44		
메리워드지역아동센터	55	방화1 종합사회복지관	44		

人

사과나무 지역아동센터	56	상록여자자립생활관	55	서부특수교육지원센터	27
사과나무소아청소년정신과클리닉	46	상일지역아동센터	81	서울SOS어린이마을	81
사과나무열린터지역아동센터	71	새날지역아동센터	56	서울강서아동보호전문기관	81
사당종합사회복지관	74	새롬학교	55	서울경운학교	76
사람사랑나눔학교	41	새비전지역아동센터	57	서울광진학교	77
사람사랑나눔학교	14	새빛지역아동센터	55	서울광희초등학교	76
사랑공동체 사랑의집	50	새소망 지역아동센터	54	서울교육대학부설초등학교	41
사랑샘터 소아신경정신과(아동발달연구소)	46	새솜지역아동센터	41	서울구로초등학교	28
사랑의복지관	54	새숲공부방	41	서울나지렛집	81
사랑의전화마포종합사회복지관	55	새터민청소년그룹홈 가족	54	서울남부해바라기센터	76
사랑의지역아동센터	40	새터민청소년그룹홈 한식구	57	서울농학교	77
사랑의지역아동센터	74	새하늘지역아동센터	40	서울다솜학교	76
사랑의집(강남구)	57	샘 지역아동센터	54	서울당현초등학교	15
사랑의학교	40	샘물의 집	57	서울대동초등학교	79
사무엘지역아동센터	20	샘물지역아동센터	56	서울대학교병원	77
사비오그룹홈	54	샘물지역아동센터	54	서울대학교병원학교	76
사회복지시설	55	샘지역아동센터	55	서울대학교사범대학부설초등학교	27
산지역아동센터	41	샘터지역아동센터	56	서울동구로초등학교	28
살구지역아동센터	41	샘터지역아동센터	55	서울동남권아동보호전문기관	81
살레시오 신월3동 나눔의집	41	셋마루공부방	11	서울동부해바라기센터	12
살레시오 양천나눔의집	40	셋별지역아동센터	11	서울동천학교	27
살레시오목동나눔의집	39	생각과느낌의원	57	서울디딤정신건강의학과의원(서울대입구점)	81
살레시오방화동나눔의집	74	생각과마음의원	57	서울마포아동보호전문기관	81
살레시오청소년센터	39	생명강지역아동센터	46	서울맹학교	77
삼각산재미난학교	54	생명나무지역아동꿈터	40	서울명수학교	12
삼동소년촌	13	생명의전화종합사회복지관	52	서울목원초등학교	81
삼동지역아동센터	11	살롬의 집	66	서울보훈병원	39
삼성사과나무정신건강의학과의원	79	서대문구 드림스타트	59	서울삼성학교	27
삼성서울병원	14	서대문구건강가정지원센터	17	서울성로원	50
삼성서울병원학교	13	서대문구다문화가족지원센터	31	서울성북아동보호전문기관	66
삼성아이정신과의원	47	서대문구정신건강증진센터	22	서울시각장애인복지관	33
삼육서울병원	45	서대문구청소년상담복지센터	49	(SOS)긴급지원단서울행복교육지원본부	
삼전종합사회복지관	46	서대문아이존	46	서울시교육청Wee센터	50
상계종합사회복지관	56	서대문장애인종합복지관	83	서울시남부장애인종합복지관	50
상도종합사회복지관	39	서대문종합사회복지관	54	서울시립노원시각장애인복지관	47
상도푸른 지역아동센터	42	서대문청소년수련관	33	서울시립뇌성마비복지관	49
상록보육원	54	서라벌 아카데미	33	서울시립대종합사회복지관	50
		서부교육지원청Wee센터	80	서울시립북부장애인종합복지관	49
		서부청소년Wee센터	39	서울시립상이군경복지관	

서울시립지적장애인복지관	50	서울특별시아동복지센터	39	성모마음행복학교	71
서울시어린이병원학교	79	서울특별시어린이병원	14	성모생병원	13
서울시장애아동 사회적응지원센터	22	서울특별시은평병원	15, 22	성모의집	41
서울시장애인복지관협회	49	서울해바라기센터	28	성모의집지역아동센터	56
서울시정신건강증진센터	17	서울해바라기센터(아동)	28	성모자애보육원	39
서울시청소년상담복지센터	31	서진지역아동센터	56	성모자애복지관	49
서울신천초등학교	77	서초구 드림스타트	52	성미산학교	75
서울아산병원학교	79	서초구건강가정지원센터	66	성민복지관	49
서울아이클리닉(노원)	13	서초구립방배유스센터	83	성민종합사회복지관	45
서울애화학교	81	서초구립서초유스센터	83	성베드로학교	81
서울연정신건강의학과의원	15	서초구립한우리정보문화센터	49	성북행복한홀스쿨	55
서울영등포아동보호전문기관	27	서초구정신건강증진센터	17	성북교육지원청Wee센터	33
서울우리아이정신건강의학과의원	12	서초구청소년상담복지센터	31	성북구 드림스타트	52
서울은평아동보호전문기관	27	서초꿈	41	성북구건강가정지원센터	66
서울인강학교	81	서초아이존	19	성북구다문화가족지원센터	59
서울직십자병원	15	선덕원	39	성북구정신건강증진센터	17
서울정문학교	81	선유지역아동센터	57	성북구청소년상담복지센터	31
서울정민학교	81	선의관악종합사회복지관	45	성북시각장애인복지관	50
서울정신건강의학과의원	15	선정관광고등학교	76	성북아이정신건강의학과	14
서울정애학교	81	선정신과	12	성북장애인복지관	49
서울정인학교	81	선한지역아동센터	56	성북청소년수련관	83
서울정진학교	81	선한지역아동센터	57	성북특수교육지원센터	80
서울정진학교	81	섬기는지역아동센터	55	성산교회부설 한우리지역아동센터	54
서울중구장애인복지관	49	섬김의집	54	성산행복한홀스쿨지역아동센터	56
서울중심지역아동센터	54	성광지역아동센터	56	성수종합사회복지관	46
서울지역아동센터	55	성광행복한지역아동센터	54	성심디딤돌청소년쉼터	62
서울지역아동센터	57	성내종합사회복지관	44	성심의집지역아동센터	56
서울지적장애인자립지원센터	22	성내지역아동센터	54	성심중앙지역아동센터	54
서울청소년수련관	83	성동광진교육지원청Wee센터	33	성심지역아동센터	57
서울초원학교	72	성동구 드림스타트	52	성심효주의집	41
서울탐마음클리닉 서초점	14	성동구건강가정지원센터	66	성원미디어스쿨 지역아동센터	55
서울탐마음클리닉(강북)	14	성동구다문화가족지원센터	59	성장학교별(스타칼리지)	75
서울탐마음클리닉(서울대입구점)	12	성동구정신건강증진센터	17	성지재능학교	72
서울탐클리닉(잠실)	14	성동구청소년상담복지센터	31	성진행복한홀스쿨	56
서울특별시 서울의료원	15	성동종합사회복지관	46	성터지역아동센터	57
서울특별시 서울의료원(강남)	22	성동좋은이웃 지역아동센터	56		
서울특별시꿈나무마을	39	성동청소년수련관	83		
서울특별시동부아동보호전문기관	27	성동특수교육지원센터	80		
서울특별시아동보호전문기관	27	성모마음정신과의원	15		

성폭력피해자보호시설	29	순천향대학교 서울병원	15	○	
성프란치스코장애인종합복지관	49	숲과나무지역아동센터	54	아가세지역센터	56
세림 지역아동센터	55	숲속작은학교	72	아낌없이주는나무 지역아동센터	56
세브란스어린이병원	13	스스로넷미디어스쿨	75	아담스지역아동센터	54
세실리아의집	41	스쿨로	36	아동보호시설	38
세움학교	72	스쿨제프(G,F,P)	75	아동보호전문기관	25
세종지역아동센터	57	시냇가에 심은 나무	56	아동보호치료시설	39
세포학교	71	시립서대문농아인복지관	50	아동복지시설	38
세화정신건강의학과	15	시립서울장애인종합복지관	49	아동청소년 그룹홈	40
소년예수	41	시습지역아동센터	56	아동학대 및 성폭력 관련기관	25
소리마을지역아동센터	54	시온원	39	아름다운 땅 지역아동센터	54
소망을 찾는 이	57	신광지역아동센터	55	아름다운 지역아동센터	55
소망의집지역아동센터	57	신길종합사회복지관	47	아름다운구로청소년지역아동센터	55
소아청소년 정신건강의학과 병의원	10	신나는 지역아동센터	55	아름다운꿈지역아동센터	56
소은희마인드피아소아청소년클리닉	11	신내종합사회복지관	47	아름다운안암지역아동센터	56
솔로몬지역아동센터	54	신당꿈지역아동센터	57	아름다운지역아동센터	56
솔로몬지역아동센터	57	신당종합사회복지관	47	아름다운지역아동센터	54
솔로몬지역아동센터	57	신도림미용학교	72	아름다운학교	75
솔빛지역아동센터	56	신림단지쉼터	62	아름다운행복한흙스쿨지역아동센터	54
솔샘지역아동센터	56	신림우리집	40	아름드리지역아동센터	57
송죽원	39	신림종합사회복지관	45	아모그린택 장미가정	40
송천동 지역아동센터	54	신림중기쉼터	62	아우름학교	71
송파구 드림스타트	52	신목종합사회복지관	47	아이나래정신과의원(잠실)	14
송파구건강가정지원센터	66	신사종합사회복지관	47	아이들세상지역아동센터	55
송파구다문화가족지원센터	59	신상도지역아동센터	56	아이들의 울타리	56
송파구방아복지관	50	신석호소아청소년정신과	11	아이맘정신건강의학과의원	13
송파구정신건강증진센터	17	신양하늘꿈지역아동센터	55	아이존	18
송파구청소년상담복지센터	31	신월동지역아동센터용달샘	57	아해! 서울시립청소년성문화센터	84
송파꿈나무	56	신월종합사회복지관	47	안전Dream경찰지원센터	36
송파아이존	19	신일지역아동센터	56	안젤라의 집	41
송파인성장애인복지관	49	신정종합사회복지관	47	암미신월지역아동센터	57
송파종합사회복지관	47	실로암시각장애인복지관	50	암사꿈나무지역아동센터	54
송파청소년성문화센터	84	쌍문지역아동센터	55	암사지역아동센터	54
송파청소년수련관	83	쌍뿔나우리학교	71	애란모자의집	63
수도사랑의학교	81	씨앗지역아동센터	55	애란세움터	63
수서명화종합사회복지관	44	씨앗지역아동센터	57	애란원	63
수서종합사회복지관	44			애신	41
수서청소년수련관	83			양육시설	39
수유종합사회복지관	44				

양재종합사회복지관	46	열린지역아동센터	56	용산구건강가정지원센터	66
양천구 드림스타트	52	열린지역아동센터	57	용산구다문화가족지원센터	59
양천구건강가정지원센터	66	열린학교	57	용산구정신건강증진센터	17
양천구다문화가족지원센터	59	염광지역아동센터 빛나는집	55	용산구청소년상담복지센터	31
양천구정신건강증진센터	17	영등포구 드림스타트	52	용산청소년수련관	83
양천구청소년상담복지센터	31	영등포구건강가정지원센터	66	우등생지역아동센터	54
양천아이존	19	영등포구다문화가족지원센터	59	우리 지역아동센터	54
양천장애인종합복지관	49	영등포구정신건강증진센터	17	우리누리지역아동센터	56
어린이꿈터 쫄물왕국	57	영등포구청소년상담복지센터	31	우리들공부방 지역아동센터	56
어린이나라지역아동센터	55	영등포종합사회복지관	47	우리들의공부방	54
어울림청소년쉼터	62	영라이프그룹홈	41	우리들학교	75
연중학교	77	영락보린원	39	우리모여청소년지역아동센터	56
엄마사랑지역아동센터	55	영락의집	41	우리지역아동센터	57
에덴장애인종합복지관	49	영문지역아동센터	55	우면종합사회복지관	46
에델마을	39	영세프스쿨	75	우신지역아동센터	55
에듀존도봉지역아동센터	55	영진교회 지역아동센터	56	우애의 집	41
엔젤스헤이븐	39	예담의 집	40	울산대학교 서울아산병원	14
엘림신경정신과	14	예람지역아동센터	57	원광장애인종합복지관	49
엘림지역아동센터	56	예룸예술대안학교	71	원광지역아동센터	55
엘림지역아동센터	57	예빛지역아동센터	56	월계종합사회복지관	45
여명학교	71	예사랑지역아동센터	56	월곡종합사회복지관	46
여의칸문화원	56	예성의집	41	월곡지역아동센터	56
역삼청소년수련관	83	예수그리스도의 집	40	위드정신건강의학과의원	14
연동지역아동센터	57	예원	40	위캔지역아동센터	54
연세누리소아청소년정신건강의학과의원	15	예인미용예술학교	72	위탁형 대안학교	70
연세반디정신건강의학과의원	15	예지지역아동센터	55	유락종합사회복지관	47
연세밝은맘정신건강의학과의원	13	오고싶은지역아동센터	57	유린원광종합사회복지관	47
연세봄정신건강의학과(은평)	15	오디가정	40	윤홍균정신건강의학과의원	13
연세신경정신과	14	오류마을	39	으뜸 지역아동센터	54
연세암병원 병원학교	79	오류레인보우지역아동센터	54	은광지역아동센터	57
연세유앤김신경정신과	11	오름학교	72	은천지역아동센터	54
연세재활학교	81	오에스청소년지역아동센터	55	은초록생정신건강의학과	12
연세주니어상담클리닉(강서)	12	옥수종합사회복지관	46	은총의 집	41
연세주니어정신건강의학과 의원(송파)	14	옥토 지역아동센터	56	은평구 드림스타트	52
연세주니어정신건강의학과의원(노원)	13	온맘아이클리닉	12	은평구건강가정지원센터	66
연세지역아동센터	57	온세계지역아동센터	57	은평구다문화가족지원센터	59
연세휴신경정신과	11	옹달샘지역아동센터	54	은평구정신건강증진센터	17
열린지역아동센터	54	옹달샘지역아동센터	56	은평구청소년상담복지센터	31
열린지역아동센터	54	요셉천사의집	41	은평대영학교	81

은평씨앗학교	75	정릉중앙지역아동센터	56	중앙청소년수련관	83
은평종합사회복지관	47	정립화관	50	중앙종합사회복지관	47
은평청소년수련관	83	정선주신경정신과의원	11	중부교육지원청Wee센터	33
은혜의집	41	정신건강관련기관	9	중부특수교육지원센터	80
은혜지역아동센터	55	정신건강증진센터	16	중앙대학교병원	13
을지대학교 강남을지병원	11	정신과 전문 백상(강남)	11	중앙사회복지관	45
을지대학교 노원을지병원	13	정신과 전문 백상(강서)	12	중앙장애인등발달장애인지원센터	22
응봉지역아동센터	56	정신과 전문 백상(구로)	12	중앙지역아동센터	57
이대성산종합사회복지관	46	제일강동 지역아동센터	54	중화지역아동센터	57
이대종합사회복지관	46	조은아이들지역아동센터	57	즐거움지역아동센터	55
이튼아이빌	39	조이스터디 지역아동센터	56	즐거움지역아동센터	57
이레지역아동센터	57	종로구 드림스타트	52	중산성산지역아동센터	57
이수철신경정신과의원	12	종로구건강가정지원센터	66	지구촌지역아동센터	55
이웃사랑 일원지역아동센터	54	종로구다문화가족지원센터	59	지구촌학교	71
이한마인드클리닉	11	종로구정신건강증진센터	17	지구촌학교	76
이화여자대학교 의과대학 부속 목동병원 정신건강의학과	15	종로구청소년상담복지센터	31	지구촌행복한홈스쿨	54
인제대학교 상계백병원	13	종로아이존	22	지역사회복지관	43
인터넷꿈희망터	35	종로장애인복지관	49	지역아동센터	53
인터넷중독대응센터	35	종로종합사회복지관	47	지역아동센터 나무와 숲	57
인터넷중독지원기관	34	종로지역아동센터	57	지역아동센터 사랑의공부방	54
일시보호시설	39	좋은사람들 지역아동센터	54	지역아동센터나눔공부방	56
임계원정신건강의학과의원	15	좋은친구들지역아동센터	56	지역아동센터평화만들기	55
		좋은친구지역아동센터	54	지은보육원	39
<b>ㅈ</b>		주몽학교	81	진관지역아동센터	57
자립생활관	42	주합지역아동센터	54	진성지역아동센터	55
자양종합사회복지관	45	중계종합사회복지관	45		
작은사랑서울지역아동센터	56	중곡종합사회복지관	45	<b>ㅊ</b>	
잠실아이정신과(닥터전 심리연구소)	14	중구건강가정지원센터	66	차오름지역아동센터	57
잠실종합사회복지관	47	중구다문화가족지원센터	59	참 신나는학교 지역아동센터	57
장안종합사회복지관	45	중구아이존	19	참빛기독교학교	72
장안지역아동센터	55	중구정신건강증진센터	17	참사랑지역아동센터	57
장애인복지관	48	중구청소년수련관	83	참솔지역아동센터	55
장위종합사회복지관	46	중동지역아동센터	56	참이랑지역아동센터	57
장위지역아동센터 밀알학교	56	중앙구 드림스타트	52	참좋은지역아동센터	54
장위희망지역아동센터	56	중앙구건강가정지원센터	66	참좋은지역아동센터	57
전성일소아청소년마음건강클리닉	13	중앙구다문화가족지원센터	59	참좋은학교	72
전진상지역아동센터	55	중앙구정신건강증진센터	17	창동Wee센터	35
점프문화센터	56	중앙구청소년상담복지센터	31	창동드림지역아동센터	55
정릉종합사회복지관	46	중앙재미지역아동센터	57		

창동종합사회복지관	45		학교폭력지원기관	36	
창동청소년성문화센터	84	<b>II</b>	학업중단예방Wee센터(학업중단특화센터)	33	
창동청소년수련관	83	파란나래지역아동센터	57	한 살림 서울생활협동조합 용산지역아동센터	57
청담연세프리미어의원	11	파랑새지역아동센터	57	한국구화학교	81
청담종합사회복지관	45	평화종합사회복지관	45	한국시각장애인복지관	50
청소년드림센터	62	푸르미지역아동센터	55	한국연예예술학교	72
청소년문화교류센터	83	푸른공부방지역아동센터	57	한국우진학교	81
청소년미디어센터	83	푸른꿈나무 지역아동센터	57	한국원자력병원학교	79
청소년미디어치료상담센터	35	푸른꿈지역아동센터	55	한국육영학교	81
청소년사회복지시설비상	20	푸른꿈지역아동센터	57	한국청소년성문화센터	84
청소년상담복지센터	30	푸른나래지역아동센터	57	한길지역아동센터	54
청소년수련관	82	푸른나무 지역아동센터	56	한길지역아동센터	55
청소년쉼터	61	푸른나무청예단	36	한길지역아동센터	57
청소년일시&이동쉼터여우별	62	푸른나무청예단 상담치료센터	36	한누리지역아동센터	57
청소년희망학교	72	푸른나무청예단 전국학교폭력상담전화	36	한누리학교지역아동센터	57
청솔지역아동센터	54	푸른나무청예단 학교폭력SOS지원단	36	한마음지역아동센터	55
청암지역아동센터	57	푸른나무청예단 학교폭력예방센터	36	한믿음지역아동센터	57
청운보육원	39	푸른나무청예단 화해분쟁조정센터	36	한별정신건강의학과	15
청운자립생활관	42	푸른샘지역아동센터	55	한별지역아동센터	55
청음회관	50	푸른우리집	40	한빛맹학교	81
초록나무학교 지역아동센터	57	푸른존	18, 19	한빛신경정신과의원	12
초롱꽃네	41	푸른하늘공부방	56	한빛종합사회복지관	47
충현복지관	50	푸른학교지역아동센터	57	한사랑지역아동센	55
차유학교 샘	71	풍납종합사회복지관	47	한사랑지역아동센터	55
친구네지역아동센터	57	풍성한 지역아동센터	57	한사랑지역아동센터	55
		풍성한지역아동센터	57	한솔신경정신과의원	12
<b>ㅋ</b>				한양대학교병원	14
카톨릭대 서울성모병원학교	79	<b>ㅎ</b>		한양대학교병원학교(누리봄교실)	79
큰나무학교 지역아동센터	56	하나복지학교 지역아동센터	56	한울지역아동센터	57
큰사랑공부방	56	하늘빛지역아동센터	54	한울타리 아동그룹홈	41
		하늘씨앗지역아동센터	54	함께하는 사랑발독산지역아동센터	55
		하늘자리꿈자리	40	함사랑지역아동센터	55
		하늘지역아동센터	54	함사랑지역아동센터	55
		하늘지역아동센터	55	해뜨는집	41
		하늘품지역아동센터	55	해맑음한일지역아동센터	55
		하늬네	41	해만정신건강의학과의원	14
		하림이청소년성문화센터	84	해바라기센터	28
		하자작업장학교	75	해성지역아동센터	54
		하트스캔마인드스캔클리닉	11		

해솔마음클리닉(신촌)	13
해솔마음클리닉(잠실)	14
해송지역아동센터	57
해오름지역아동센터	56
해피아트 지역아동센터	55
해피엘지역아동센터	55
햇살가득지역아동센터	57
행복드림의원	14
행복무지개공부방 지역아동센터	56
행복정신건강센터	20
행복한 우리	41
행복한아이	41
행복한지역아동센터(관악구)	54
행복한지역아동센터(강서구)	54
행복한지역아동센터(광진구)	55
행복한지역아동센터(동대문구)	55
행복한지역아동센터(은평구)	57
행복한집	41
해명보육원	39
해심원	39
홍은종합사회복지관	46
홍제주원지역아동센터	56
화곡지역아동센터	54
화곡청소년수련관	83
화원종합사회복지관	45
화인정신건강의학과	12
효창종합사회복지관	47
흑석지역아동센터	56
흑석희망 지역아동센터	56
희망가득의원	14
희망드림지역아동센터	55
희망샘지역아동센터	55
희망세상지역아동센터	56
희망의우리학교	75
희망의집 공부방 지역아동센터	54
희망지역아동센터	54
힐링유의원	11

## 기타

117학교폭력신고센터	36
1318 나무를심는학교	56
1318happyzone 무지개빛청개구리	56
1318HappyZone 신월지역아동센터	57
1318해피존새움터 지역아동센터	55
CLC지역아동센터	55
CLC희망학교지역아동센터	55
e-좋은만남	41
HE지역아동센터	55
LPJ마음건강의원	14
SIT대안학교	71
Wee센터	32





❖ **발행인** : 하규섭

❖ **발행처** : 국립서울병원 공공정신보건사업단 아동청소년정신건강증진팀

❖ **발행일** : 2015년 4월

❖ **전 화** : 02-2204-0328, 0342