2017서울가족학교

신혼부부 교실

평생 행복한 부부, 가족의 기초 다지기

1차 신혼부부 생활점검

·가족커뮤니티·아동학대 예방교육·실전육아·서울시신혼정책소개

2차 신혼기부부 역할과 대화

·부부관계의 점검, 다름의 수용 건강하고 행복한 부부관계의 요소들
·역할의 융통성열린 대화의 중요성 건강하고 행복한 부부관계를 위한 나의 다짐

3차 아름다운 신혼의 성

·부부의 성(性)적인 대화. 부부의성 패턴 분석, 부부의 즐거운 성(性)생활
·부부의 쾌감 훈련, 부부의 성(性)다짐

4차 신혼기 가계재무교육

·신혼기의 재무 이슈와 갈등, 행복지수를 높여가는 재무대화
·월급으로 한달 사는 시스템, 가정자원찾기

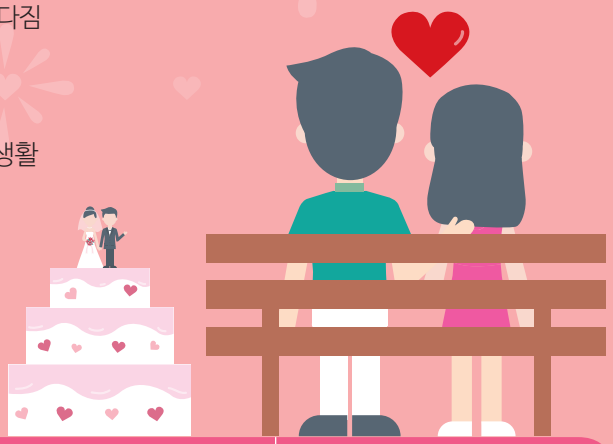

	강 남 구	도 봉 구	송 파 구
일 시	10월 28일, 11월 4일 14:00~18:00	10월 21일, 28일 13:00~17:00	10월 21일, 28일 10:00~13:30
장 소	강남구건강가정지원센터	도봉구민회관	정신여고 대강당
문 의	02-3412-2222	02-995-6800	02-443-3844
기 타	예치금 30,000원 (3회기 이상 수료 시, 전액 환급)	예치금 20,000원 (3회기 이상 수료 시, 전액 환급)	예치금 없음
신청방법	**가족정보포털사이트 패밀리서울 www.familyseoul.or.kr** 서울가족학교 - 신혼부부교실에서 신청		

서울특별시 건강가정지원센터

FAMILY SEOUL 패밀리서울